event katalog 2019/2020

obiekty eventowe

EventPolska.biz

PGE NARODOWY

PGE Narodowy jest unikatowy zarówno w wymiarze społecznym jak i biznesowym. To jedyny w Polsce obiekt z nobilitującym przymiotnikiem „narodowy” w nazwie i jedyny z tak szeroką, różnorodną ofertą, która rokrocznie przyciąga ponad dwa miliony gości.

PGE Narodowy jest najbardziej rozpoznawalną areną sportowo-widowiskową w kraju i jednocześnie prężnie działającym centrum biznesu, w którym wydarzenia sportowe czy koncerty światowych gwiazd są pretekstem i tłem dla biznesowych spotkań.

Prezes Zarządu operatora PGE Narodowego

mecze **Reprezentacji Polski w piłce nożnej**
koncerty **Phil Collins | Bon Jovi | P!NK | Metallica**
Dawid Podsiadło i Taco Hemingway

Już dziś wynajmij **Lożę VIP** i bądź w centrum spektakularnych wydarzeń

W OTOCZENIU MOŻLIWOŚCI

Drodzy Państwo,

Obecnie branża MICE, a tym samym rynek spotkań rozwijają się w zawrotnym tempie, przeżywając niewątpliwie swój najlepszy czas. Podążanie za najnowszymi trendami i wciąż rosnącymi wymaganiami ze strony klientów to obecnie dla organizatorów kluczowe zadanie. Przepis na udany event, z pozoru, jest bardzo prosty. Wystarczy oryginalny scenariusz, który wzbudzi wśród uczestników niepowtarzalne i niezapomniane emocje oraz idealnie dobrana lokalizacja. Na mapie ciekawych miejsc znajdziemy sporo opcji do wyboru, między innymi hotele, obiekty sportowe, centra targowe oraz niebanalne przestrzenie, jakie oferują teatry, winnice, restauracje, czy też niezwykle modne parki rozrywki. Zewsząd otacza nas mnóstwo możliwości. Tylko na co zwrócić uwagę i gdzie rozpocząć poszukiwania? Jak profesjonalnie się przygotować, aby nasza decyzja okazała się tą najlepszą? Obecnie, na większość z tych pytań odpowiedzi znajdziemy w Internecie, Google podpowie, poradzi, wręcz zasypie nas milionem opcji. Jednak jak w tym natłoku informacji rozstrzygnąć, która propozycja będzie najlepsza? No właśnie, im więcej wariantów, tym wybór trudniejszy. Wyselekcjonowane propozycje z rekomendacją Wydawnictwa EventPolska zapewne ułatwią niejedną decyzję. Event Katalog - obiekty eventowe to specjalistyczna encyklopedia eventowej wiedzy i bezpłatne venue finding na wymarzony event. W jednym miejscu znajdziecie Państwo niezwykłe miejsca i obiekty spełniające najbardziej nawet wyszukane oczekiwania i potrzeby. Dzięki naszym propozycjom, z łatwością zorganizujecie konferencje, szkolenia, imprezy integracyjne, kongresy, czy też targi.

Oprócz szerokiej oferty, na naszych łamach znajdziecie także szereg niezwykle interesujących artykułów, które bez wątpienia zaprezentują potencjał branży. Tak z całą pewnością jest z ofertą Stowarzyszenia Hotele Historyczne w Polsce, o których opowiada Bożena Szok, prezes tej organizacji, prezentując nam atuty i niezwykłą eventową atrakcyjność zabytkowych zamków, pałaców czy dworków. Dzisiaj te historyczne wnętrza są do dyspozycji każdego z nas,
w nich możemy przeżyć niezapomniane chwile i przygodę z historią w tle.

Przemysł spotkań to nie tylko zabawa i rozrywka, to także, a może przede wszystkim, profesjonalne działania wprowadzające innowacyjne rozwiązania, wpływające na rozwój całej branży. O tym, jak ważna jest wymiana doświadczeń i ciągły rozwój usług rynku spotkań opowiada Paula Fanderowska, prezes Stowarzyszenia Konferencji i Kongresów w Polsce.

Zapraszam Państwa w świat eventowych możliwości. I choć wiem, że to temat rzeka, wierzę, że choć odrobinę przybliżyliśmy specyfikę branży, jej walory i możliwości. Zapewniam, jest ich wiele, a jedyne ograniczenie stanowić może nasza wyobraźnia. Pobudzajmy więc ją, zaskakujmy, ożywiajmy marzenia, wprowadzajmy naszych klientów w świat fantastycznych i niecodziennych doznać.

Drodzy Państwo, oddajemy w Wasze ręce najnowszą 9. Edycję Event Katalog, eventowego przewodnika, który będzie Wam towarzyszył i inspirował przez kolejny rok. Dziękuję w imieniu redakcji naszym partnerom, którzy na łamach rocznika podzielili się z nami swoją wiedzą oraz doświadczeniem.

Zapraszam zatem do lektury, życząc przyjemnego czytania.

Małgorzata Kapela-Leks

Małgorzata Kapela-Leks

WYDAWCA:
EventPolska.biz
ul. Zbożowa 42B lok. 105
40-657 Katowice
tel.: + 48 604 712 867

redakcja@eventpolska.biz
www.eventpolska.biz

DYREKTOR ZARZĄDZAJĄCY:
Adam Żmuda
a.zmuda@eventpolska.biz

REDAKTOR NACZELNA:
Marta Klecha
m.klecha@eventpolska.biz

REDAKTOR PROWADZĄCA:
Małgorzata Kapela-Leks
m.kapela-leks@eventpolska.biz

SEKRETARZ REDAKCJI:
Anna Kwienińska
a.kwiecinska@evenpolska.biz

PROJECT MANAGER:
Katarzyna Krzewicka
k.krzewicka@eventpolska.biz

WSPÓŁPRACA:
Agencja Power Sp. z o.o.
www.agencjapower.pl

WSZELKIE PRAWA ZASTRZEŻONE: Redakcja nie ponosi odpowiedzialności za formę i treść zamieszczonych w EventPolska.biz reklam i ogłoszeń.

OBIEKTY EVENTOWE

Artykuły i wywiady

3 W otoczeniu możliwości / Małgorzata Kapela-Leks – EventPolska.biz
6-7 PGE Narodowy miejscem nieograniczonych możliwości / PGE Narodowy
8-9 Wierzymy w synergię rynku / Stowarzyszenie Konferencje i Kongresy w Polsce
10-11 Festiwal niespodzianek – jak uniknąć katastrofy wybierając miejsce na event / Agencja Creality
12 Eventy w krainie tysiąca jezior / DIAL Entertainment
14-15 Obiekty z historią w tle / Stowarzyszenie Hotele Historyczne w Polsce
16 Event w pałacowym wydaniu / Pałac Romantyczny
18 Eventy z królewskim charakterem / Pałac Mała Wieś
20 Hotel idealny na event / Hotel Windsor
24 Zejdź z utartego szlaku i postaw na Szczawnicę / Grupa Thermaleo & Uzdrowisko Szczawnica
26 Wypoczynek i biznes nad brzegiem morza / Hotel Senator

Miejsca eventowe

28-29 Energylandia
30 Hulakula Rozrywkowe Centrum Miasta
31 Pomerania Fun Park
32 Legendia Śląskie Wesołe Miasteczko
33 Texas Centrum Konferencyjno-Biznesowe
34 Pokoju13.pl
35 Kajtur Event
36 PitStop-Gdańsk
37 Świętokrzyskie Winnice
38 Winnica Dwórzno
39 Klub Le Scandale
40 Club Stereo
40 Alamo Małgorzata Siedlecka
41 Klub The View
42 Piękno - Miejsce Wydarzeń
43 Restauracja AleGloria
44 Restauracja Belvedere
83 Bulwary Eventy
89 Nowina – wine bar & restaurant

Obiekty eventowe

2 PGE Narodowy
13 DIAL Entertainment
17 Pałac Romantyczny
19 Zamek Gniew
21 Hotel Windsor
22-23 Hotel Lord
25, 69 Grupa Thermaleo & Uzdrowisko Szczawnica
45 Arłamów Hotel
46 Hotel Admirał
47 Hotel Sopot
48 Almond Hotel Business & SPA
49 Hotel Bryza Resort & Spa
50-51 Havet Hotel Resort & SPA
52 Geovita
53 Hotel Robert's Port Lake Resort & SPA
54 Hotel Gołębiewski w Mikołajkach
55 Natura Mazur Resort & Conference Warchały
56 Natural Hotel
57 Arche Hotel Lublin
57 Domy Konesera
58 Hotel Białowieski Conference Wellness & SPA
59 Hotel Gołębiewski w Białymstoku
60 Hotel Luxor & Atelia Banquet & Catering Center
61 Hotel Korona Spa & Wellness
62 Best Western Premier Kraków Hotel
62 Best Western Efekt Express Kraków Hotel
63 Hotel Gołębiewski w Wiśle
64 Terminal Hotel
64 Rezydencja Gubałówka
65 Relaks Międzybrodzie
66 Blue Mountain Resort
67 Hotel Czarny Potok Resort SPA & Conference

Obiekty eventowe

68 Dworek Gościnny
69 Grupa Thermaleo & Uzdrowisko Szczawnica
70 Hotel Mercure Kasprowy Zakopane
71 Nosalowy Dwór Resort & SPA Zakopane
72 Hotel Manor House SPA - Pałac Odrowążów
73 Arche Hotel Częstochowa
74 Hotel Gołębiewski w Karpaczu
75 Hotel Tobaco Łódź
76 Hotel Europa
76 Regent Warsaw Hotel
77 Hotel Kawallo
78 Hotel BoniFaCio SPA & Sport Resort
78 Hotel Chynów
79 Hotel Starzyński
80 Radisson Blu Sobieski Hotel
81 Hotel Julinek
82 Renaissance Warsaw Airport Hotel
83 Hotel Bellotto
84 The Westin Warsaw
85 MCC Mazurkas
86 Hotel SixtySix
86 Hanza Pałac Wellness & SPA
87 Hotel Pałac Alexandrinum
88 Jaworowy Dwór
89 Dwór Chotynia, Pałac Żaków
90 Pałac Wiechlice
90 Pałac Tłokinia
91 Dwór Oliwski City Hotel & Spa
92 Biały Pałac Palczew
93 Mazurskie Centrum Kongresowo - Wypoczynkowe Zamek Ryn
94 Warszawski Dom Technika NOT
94 Żydowskie Muzeum Galicja
95 Pałac Rozalin
96 Digital Knowledge Village
97 MsMermaid
98 Teatr Kamienica
99 Centrum Praskie Koneser
100 Centrum Wystawienniczo-Kongresowe w Opolu
100 Hydropolis
101 Bydgoskie Centrum Targowo-Wystawiennicze
102 ICE Kraków
102 Targi Lublin
103 Hala Stulecia
104 Miejska Arena Kultury i Sportu
105 Targi Kielce
106 MKS Cracovia SSA
107 Marcelin Management, Stadion Poznań
108 Stadion Energa Gdańsk Arena Gdańsk Operator
109 Stadion Śląski
110 Tropical Island
111 Kopalnia Soli Wieliczka
112 Kopalnia Soli Bochnia
113 Grupa MTP

Media branżowe

114 4Światy.com
115 MiejscaKonferencyjne.pl
116 SaleBiznesowe.pl
117 MojeKonferencje.pl

USŁUGI EVENTOWE

Znajdują się z drugiej strony katalogu

PGE NARODOWY MIEJSCEM NIEOGRANICZONYCH MOŻLIWOŚCI

PGE Narodowy to największy stadion w Polsce i jedna z najnowocześniejszych aren wielofunkcyjnych w Europie, która jako jedyna w tej części kontynentu posiada najwyższą klasę rozgrywkową „UEFA Elite Stadiums". Wybudowano go z myślą o mistrzostwach Euro 2012, jednak wciąż pozostaje niedoścignionym wzorem nowoczesnego obiektu.

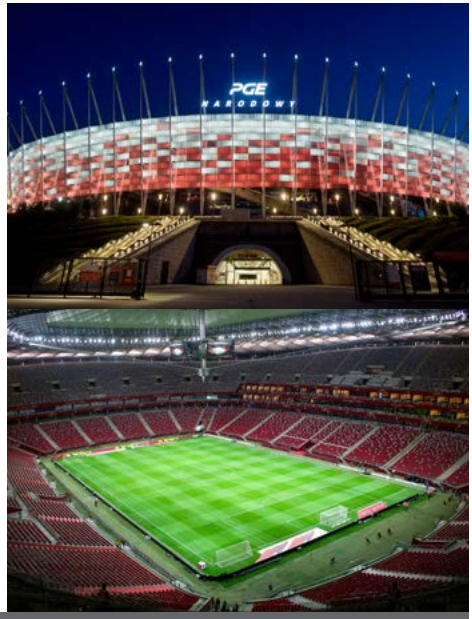

PGE Narodowy

PGE Narodowy tętni życiem przez cały rok dzięki szerokiej i różnorodnej ofercie wydarzeń, która rokrocznie przyciąga ponad dwa miliony gości. Z jednej strony jest miejscem największych wydarzeń sportowych, rozrywkowych czy kulturalnych, a z drugiej prężnie działającym centrum biznesu.

Sercem PGE Narodowego jest wielofunkcyjna płyta, na której przed meczami pojawia się murawa, natomiast podczas występów światowych gwiazd, fanów muzyki zaskakują najbardziej spektakularne, sceny koncertowe. Na płycie, w nowoczesnych i komfortowych halach, odbywały się także najważniejsze rozmowy w trakcie szczytu NATO czy COP-19. Zdolność areny do błyskawicznej metamorfozy jest potężną siłą, która nadaje rytm zarówno stadionowi, jak i wszystkim osobom zaangażowanym w jego funkcjonowanie.

PGE Narodowy tętni życiem przez cały rok dzięki szerokiej i różnorodnej ofercie wydarzeń, która rokrocznie przyciąga **ponad dwa miliony gości.** Z jednej strony jest miejscem **największych wydarzeń sportowych, rozrywkowych czy kulturalnych**, a z drugiej **prężnie działającym centrum biznesu.** Corocznie odbywa się tutaj **kilkaset wydarzeń.** Obiekt dysponuje ofertą dla **kibiców sportowych, fanów dobrej muzyki, entuzjastów nauki i kultury, miłośników miejskich sportów i aktywnego wypoczynku oraz przedsiębiorców.**

Dla kibiców i dziennikarzy jest **Biało-Czerwoną Twierdzą,** która **przynosi szczęście nie tylko polskim piłkarzom,** ale również **siatkarzom, żużlowcom i lekkoatletom.** PGE Narodowy jest **Domem Reprezentacji Polski, symbolem zwycięstw i sukcesów.** Od czasu wygranego meczu z Reprezentacją Niemiecką, ówczesnymi mistrzami świata, polscy piłkarze nie przegrali tutaj żadnej rozgrywki. Fani dobrej muzyki doceniają arenę za **koncerty największych światowych gwiazd** tj. The Rolling Stones, Paul McCartney, Beyonce, Metallica, AC/DC, Depeche Mode, Ed Sheeran, Colplay, Rihanna, Madonna, Roxette, Phil Collins, Bon Jovi oraz Pink. Entuzjaści nauki i kultury biją rekordy frekwencji podczas Warszawskich Targów Książki czy Pikniku Naukowego.

Na co dzień na potrzeby wydarzeń biznesowych na PGE Narodowym udostępniane jest **największe w Warszawie Centrum Konferencyjne oraz liczący 3,2 tys. m² powierzchni Biznes Klub,** w którym można zorganizować np. galę dla kilkuset osób. Na organizatorów kameralnych spotkań biznesowych czekają **62 loże** oraz liczne przestrzenie niestandardowe.

PGE Narodowy to również bardzo atrakcyjna i prestiżowa lokalizacja biurowa z wyjątkowym widokiem na Warszawę i płytę stadionu. **Na ponad 10 tys. m²** powierzchni komercyjnej swoje biura wynajmuje kilkadziesiąt firm. Atrakcyjna lokalizacja, nowoczesne przestrzenie, **prawie 2000 miejsc na parkingu podziemnym** to tylko część z udogodnień, które obiekt oferuje najemcom biur. To miejsce jest **magnesem dla przedsiębiorców,** organizatorów konferencji, targów i spotkań biznesowych, ponieważ oferuje inne możliwości niż hotele i typowe centra kongresowe. Wielkie widowiska, mecze piłkarskie, siatkarskie, zawody żużlowe, koncerty światowych gwiazd są świetnym tłem, a często też pretekstem do spotkań biznesowych, podczas których uczestnicy nawiązują i pielęgnują trwałe kontakty.

Skala i różnorodność wydarzeń, które gości obiekt, pokazują jego potencjał. Przez 365 dni w roku w centrum konferencyjnym, Biznes Klubie, Galerii czy lożach PGE Narodowego odbywają się **setki spotkań biznesowych.** Wszystkie z pełną obsługą doświadczonego zespołu operacyjnego, który jest w stanie przygotować wydarzenie dla najbardziej wymagających klientów. **Profesjonaliści z zespołu PGE Narodowego** gwarantują elastyczną formę współpracy, która pozwala wypracować **najlepsze rozwiązania.**

PGE Narodowy to miejsce nieograniczonych możliwości, które wywołuje wielkie, pozytywne emocje, jakich nie można doświadczyć nigdzie indziej, gdzie jedynym ograniczeniem jest wyobraźnia jej partnerów. Obiekt usytuowany jest **w samym sercu Warszawy,** nieopodal Wisły, 12 km od międzynarodowego lotniska im. Fryderyka Chopina, 4km od centrum Warszawy.

Monika Borzdyńska
Dyrektor Ds. Komunikacji i Promocji
Rzecznik Prasowy PGE Narodowy

www.pgenarodowy.pl

PGE
NARODOWY

WIERZYMY W SYNERGIĘ RYNKU

Konferencje i kongresy często stają się impulsem dla rozwoju nauki, biznesu, generują wzrost udziału turystyki biznesowej w krajowym PKB. Stowarzyszenie Konferencje i Kongresy w Polsce (SKKP) jest pierwszą w historii ogólnopolską reprezentacją profesjonalistów branży spotkań, której celem jest m.in. edukacja, wymiana doświadczeń i rozwijanie profesjonalnych usług konferencyjnych w kraju. O transferze wiedzy i działaniach podnoszących profesjonalizm branży – w rozmowie z Paulą Fanderowską, prezesem SKKP.

Paula Fanderowska

Jako stowarzyszenie współpracujemy z wieloma podmiotami, uczestniczymy w światowych kongresach i targach, bierzemy udział w licznych szkoleniach i warsztatach, pragnąc implementować wiedzę wśród naszych członków.

Państwa celem jest rozwijanie profesjonalnych usług konferencyjnych w Polsce, podnoszenie wiedzy i umiejętności oraz umacnianie pozycji zawodowej osób działających na rynku spotkań. Co to oznacza w praktyce? Co daje bycie członkiem SKKP?

Światowy przemysł spotkań podobnie jak inne gałęzie branży MICE intensywnie się rozwija i wciąż ewoluuje, wprowadzając kolejne innowacje, dlatego tak ważne jest, aby lokalny rynek równie dynamicznie reagował i poddawał się tym zmianom.

W fundamentalnych założeniach przyjętych przez nowo wybrany zarząd SKKP znalazły się monitoring globalnych kierunków zmian oraz edukacja i wymiana doświadczeń. W związku z czym, jako kluczowy obszar naszej działalności wskazaliśmy właśnie współpracę międzynarodową. Jako stowarzyszenie współpracujemy z wieloma podmiotami, uczestniczymy w światowych kongresach i targach, bierzemy udział w licznych szkoleniach i warsztatach, pragnąc implementować wiedzę wśród naszych członków.

Jednym z etapów wspomnianej edukacji jest niedawno rozpoczęta seria publikacji eksperckich, które będziemy prezentować w dziale „edukacja" na naszej stronie internetowej. Wśród publikowanych artykułów znajdą się zarówno światowe trendy zmian, jak i opiniotwórcze artykuły branżowe. Kolejnym krokiem będą warsztaty i szkolenia dla członków. Pragniemy zapraszać światowej sławy specjalistów, w tym branżowych ekspertów z ICCA, do udziału w organizowanych przez nas spotkaniach. Wreszcie charakter eksperckich członków zarządu jest również ogromnym zasobem wiedzy, którym chcemy się dzielić z naszymi członkami. Jako priorytetową korzyść płynącą z członkostwa wskazałabym właśnie transfer wiedzy i praktyczne warsztaty podnoszące profesjonalizm branży.

SKKP jest pierwszą w historii ogólnopolską reprezentacją profesjonalistów branży spotkań. Kogo zrzesza, kto może dołączyć i jakie warunki trzeba spełnić, by zostać członkiem SKKP?

Stowarzyszenie powstało w 1998 roku, jest zatem pierwszą powstałą w Polsce organizacją środowisk zainteresowanych rozwojem turystyki biznesowej. SKKP jest stowarzyszeniem, które koncentruje swoje zadania na rozwoju rynku konferencyjnego i kongresowego, przypisując tego typu wydarzeniom szczególną rolę we współczesnej gospodarce opartej na wiedzy, a także biorąc pod uwagę potencjał rodzimego środowiska naukowego, jak również znaczenie międzynarodowe tego rodzaju spotkań dla promocji Polski. Wśród naszych członków znajdują się profesjonalni organizatorzy spotkań (PCO i DMC), dedykowane obiekty konferencyjne i kongresowe oraz hotele, wreszcie profesjonalni dostawcy usług okołokonferencyjnych (multimedia, tłumacze, transport itp.). Zakładamy zwiększenie ilości członków poprzez zbudowanie sprawnej i synergicznej sieci interesariuszy tego sektora gospodarki, opartej na wzajemnym systemie rekomendacji i budowaniu trwałych relacji wzmacniających ofertę poszczególnych miast. Podstawowym kryterium pozwalającym na akces do struktur stowarzyszenia jest udokumentowany dorobek i doświadczenie podmiotu przystępującego, a także wysoki poziom oferowanych przez niego usług. Żaden kongres czy konferencja nie mogłyby się odbyć bez szeregu świadczeń, które są usługami powiązanymi. Katalog usługodawców, którzy z punktu widzenia organizatora są kluczowe dla organizacji wydarzenia, jest nieskończonym zbiorem. SKKP jest organizacją zrzeszającą różnych interesariuszy rynku, która ma wzajemnie sieciować ich lokalnie, wspierać i integrować. Naszym celem jest wzmocnienie struktur w różnych miastach Pol-

ski. Dążymy do tego, aby stworzyć pakiet wzajemnych korzyści płynących z członkostwa, do którego zachęcamy kolejnych przedstawicieli branży.

Stowarzyszenie istnieje od 20 lat. Jak Pani zdaniem zmienił się ten rynek? Jakie sukcesy udało się Państwu odnieść w ciągu tych lat, jakie największe trudności napotkać?

Sięgnijmy dwadzieścia lat wstecz, kiedy z determinacji działaczy społecznych, głównie z inicjatywy prywatnych firm turystycznych, zrodziła się koncepcja powołania do życia stowarzyszenia, jako struktury niezależnej od administracji publicznej. Było to pionierskie działanie, gdyż w owym czasie nie istniały żadne polskie opracowania na temat turystyki biznesowej, a samo pojęcie przemysłu ujętego w angielskim akronimie MICE jeszcze nie funkcjonowało. Trudno nie docenić wkładu SKKP w rozwój i profesjonalizację branży zważywszy na wkład naukowy jego członków, wśród których byli autorzy pierwszych branżowych publikacji poświęconych temu sektorowi gospodarki, a także twórcy pierwszych branżowych targów, czasopism i profesjonalnych szkoleń dla branży. To właśnie z inicjatywy SKKP powstawały i były publikowane materiały służące studentom i ich promotorom, a w roku 2002 zrealizowane zostały pierwsze profesjonalne badania stanu turystyki biznesowej w Polsce. Stowarzyszenie uczestniczyło we wszystkich najistotniejszych działaniach podejmowanych w obszarze turystyki biznesowej w Polsce, w tym w konsultacjach projektów dokumentów na szczeblu krajowym przygotowywanych przez ministerstwo właściwe dla turystyki.

Obecnie priorytetowym zadaniem SKKP jest realizacja Programu Ambasadorów Kongresów Polskich i organizacja corocznej Gali Ambasadorów Kongresów Polskich – co to za program i kim są wspomniani ambasadorzy?

Program Ambasadorów Kongresów jest flagowym projektem Stowarzyszenia, który funkcjonuje w oparciu o porozumienie zawarte pomiędzy SKKP a Polską Organizacją Turystyczną (POT).

Kapituła Programu Ambasadorów składa się z reprezentantów różnych środowisk: świata nauki, środowisk gospodarczych oraz kultury, sportu i organizacji pozarządowych, a także przedstawicieli organizatorów Programu. To wyjątkowe gremium dokonuje wyboru spośród kandydatów i honoruje osoby (Ambasadorów) i podmioty (Mecenasów) szczególnie zasłużone dla promocji Polski, jako miejsca międzynarodowych spotkań, wydarzeń biznesowych, naukowych, kulturalnych i sportowych. Stowarzyszenie w strategię rozwoju programu wpisało wspieranie istniejących w kraju, czterech lokalnych Klubów Ambasadora Kongresów Polskich, skupiających profesorów, naukowców i innych zasłużonych, uhonorowanych tytułem Ambasadora Kongresów Polskich, jak również inicjowanie powstania kolejnych takich klubów. Powszechną w świecie praktyką jest angażowanie lokalnych autorytetów w różnych dziedzinach, szczególnie tych, o znaczących pozycjach w strukturach międzynarodowych stowarzyszeń i organizacji oraz posiadających doświadczenie w organizowaniu kongresów, konferencji i imprez. Ten obszar działalności jest szczególnie ważny dla Stowarzyszenia, doceniamy bowiem znaczenie zabiegów podejmowanych przez Ambasadorów w procesie ubiegania się o prawo zorganizowania międzynarodowego kongresu, konferencji czy innego wydarzenia.

Gratulujemy zatem jubileuszu 20-lecia działalności SKKP, życzymy powodzenia na następne lata, a czego Pani życzy Stowarzyszeniu na kolejne dekady?

Przede wszystkim Polsce powinniśmy życzyć jak największej ilości kongresów i konferencji. A Stowarzyszeniu na kolejną dekadę działalności życzę, by rozwijając branżę, budując pozytywne relacje i w sposób konsekwentny profesjonalizując ją – pozyskiwało jak najwięcej regionalnych, kontynentalnych i światowych wydarzeń. Tak, aby Polska plasowała się coraz wyżej w światowych rankingach destynacji, a jednocześnie, by należycie wykorzystywała wiedzę transferowaną podczas kongresów. Nie zapominamy o uczestnikach wydarzeń, jak i lokalnych społecznościach, którym organizatorzy oferują poszerzanie swojej wiedzy i czerpanie korzyści z możliwości networkingu. Wierzymy bowiem w synergię rynku i chcemy ją współtworzyć dla naszych członków.

Z Paulą Fanderowską
rozmawiała Marta Klecha

SKKP
STOWARZYSZENIE KONFERENCJE I KONGRESY W POLSCE
ZAPRASZA
DO WSPÓŁPRACY
Jesteśmy współorganizatorem
PROGRAMU AMBASADORÓW KONGRESÓW POLSKICH ORAZ MEETINGS WEEK POLAND
ZAPEWNIAMY:
▶ MATERIAŁY EDUKACYJNE I SZKOLENIOWE
▶ WARSZTATY I SZKOLENIA BRANŻOWE
▶ WSPARCIE PODMIOTÓW ZAJMUJĄCYCH SIĘ ORGANIZACJĄ KONFERENCJI
▶ 20 LAT DOŚWIADCZENIA
▶ PONAD 50 CZŁONKÓW
▶ 251 AMBASADORÓW KONGRESÓW POLSKICH

FESTIWAL NIESPODZIANEK – JAK UNIKNĄĆ KATASTROFY WYBIERAJĄC MIEJSCE NA EVENT

Nie istnieją eventy bez pożarów. Pożar może być mały lub duży. Tragiczny w skutkach lub powodujący wyłącznie wysoki poziom kortyzolu u event managera. O jednych klient wie, a o innych nie ma pojęcia, ale one zawsze są. Jak to zrobić, by pracując na żywym organizmie uniknąć prostych, a tragicznych w skutkach błędów na etapie wyboru miejsca na event? Poniżej seria pytań na linii event manager – personel obiektu, rozwinięcie i podpowiedzi.

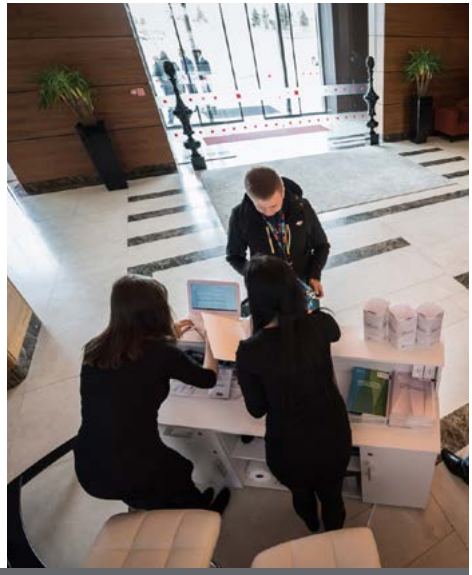

Creality Sp. z o.o.

Robienie eventu w nieznanej przestrzeni bez wizji lokalnej, to trochę jak budowanie domu z projektem, ale bez zobaczenia działki. Niby możliwe, ale jednak nikt tego nie robi.

- Proszę Pani, ale tu nie ma parkingu.

Czy to możliwe, że w centrum miasta wojewódzkiego jest obiekt hotelowy bez dziesięciu miejsc parkingowych? Możliwe. Czy można zaplanować zbiórkę przed wyjazdem autokarami w miejscu z zakazem zatrzymywania się? Można. Takie rzeczy się zdarzają. Nie tylko nowym graczom. Zamiast odkręcać mailing z zaproszeniem, zmieniać na ostatnią chwilę mapkę wydarzenia albo wertować okoliczne obiekty w poszukiwaniu opcji parkingu – sprawdź wcześniej wszystkie słabe punkty. Spytaj o możliwości, cenę, pojemność, odległości i o to, czy w dniu, który cię interesuje, są już planowane inne wydarzenia, na które przyjadą goście samochodami, zajmując miejsca parkingowe, których możesz potrzebować.

- Jak to, nie możemy montować się dzień wcześniej?

Czasami wydaje się, że 8 godzin to „świat" dla firmy, która montuje scenotechnikę. Postawienie ekranów led o szerokości całej sali, ustawienie światła i dźwięku może jednak zająć znacznie więcej czasu, niż wstępnie zakładaliśmy. Kolejne 5 godzin prób i 10 godzin realizacji wymaga także zmian w ekipie technicznej. Często efektywniejszym wyjściem jest montaż dzień wcześniej, nocleg ekipy technicznej i stosunkowo świeże umysły podczas prób i realizacji. Podobne argumenty można podnieść przy dekoracjach. Jeśli jednak zorientujesz się zbyt późno, może się okazać, że sala konferencyjna na dzień przed twoim wydarzeniem będzie niedostępna. Na etapie negocjacji warunków z hotelem, można uzyskać atrakcyjne warunki dodatkowego wynajmu sali, później to już loteria. Może będziesz wielkim zwycięzcą i w swej wspaniałomyślności personel wpuści cię odpowiednio wcześniej bez mrugnięcia okiem. Tylko co, jeśli nie?

- Naprawdę nie dacie rady przearanżować sali w dwie godziny?

Najpierw część konferencyjna, a wieczorem bankietowa. Rozpoczęcie w ustawieniu teatralnym, by potem przenieść się do sali balowej pełnej okrągłych stołów. Ile może trwać wyniesienie dwustu krzesełek i dostawienie parkietu, okrągłych stołów i krzeseł w pokrowcach? To zależy od tego, ile rąk będziemy mieli do pracy i jakie odległości będziemy mieli do pokonania. Czasem dwie godziny wystarczą, a czasem nie wystarczą nawet trzy. Więc jeśli planujesz przearanżować salę, na przykład by nie zwiększać kosztów scenotechniki, upewnij się ile hotel potrzebuje na to czasu. A potem zastanów się, co będą w tym czasie robili twoi goście.

- Na zdjęciach to wyglądało inaczej...

Robienie eventu w nieznanej przestrzeni bez wizji lokalnej, to trochę jak budowanie domu z projektem, ale bez zobaczenia działki. Niby możliwe, ale jednak nikt tego nie robi. Zdjęcia fałszują odległości i kolory, zmieniają perspektywę, pomijają istotne szczegóły. Pokazują to, co chciał pokazać ich autor. Będąc na miejscu, możesz sprawdzić, czy ściany przyjmą z łatwością naklejkę i czy da się całkowicie zaciemnić pomieszczenie. Czy można wyjść z sali do strefy chillout, gdzie najlepiej ją zbudować i w jakim otoczeniu będą się relaksowali uczestnicy. Zaplanuj każdy detal, by nie okazało się, ze zdjęcia ze strony www są już dawno nieaktualne, a np. jakość zasłon pozostawia wiele do życzenia. A ty, znając siebie i oczekiwania klienta, wiesz że to będzie kłopot.

- Ależ ja muszę zmniejszyć to zamówienie. Część gości nie dojedzie.

Przeważnie nie ma kłopotów z dodatkowymi zamówieniami. Chyba że chodzi o liczbę pokoi, ta jest w naturalny sposób ograniczona i czasami tego jednego dodatkowego po prostu już nie ma. Z tego powodu zazwyczaj pierwsze zamówienie dotyczy 100% gości, pomimo podpowiadających statystyk, że 20% nie dojedzie. Warunki anulowania zamówień można negocjować i warto o tym pamiętać. Nikt nie chciałby przykrych niespodzianek, dodatkowych kosztów i rozczarowań z powodu nieopatrznie zaakceptowanych warunków zmian w umowie z obiektem.

- Od tygodnia próbuję się do Pani dodzwonić...

Trudno potwierdzić wysokość sali konferencyjnej i punktów podwieszeń, a bez tego ostatecznie nie możesz podpisać umowy z akrobatą tańczącym na szarfach. Scenariusz pokoju zagadek (choć lepiej zabrzmiałoby: escape roomu) wymaga odpowiedniego miejsca, gdyż koncepcja opiera się o wysypaniu na podłogę piasku. Hotel nie chce przyjąć twoich list gości i wciąż prosi o uzupełnianie nowych dokumentów, a ty czujesz się, jakbyś trzeci raz powtarzał to samo, tym razem na ich wzorach.

Automatyzacja, mechanizacja i digitalizacja ścigają się same ze sobą. Coraz mniej jest koniecznych działań człowieka. A jednocześnie wciąż jakość bezpośredniej relacji jest kluczowa. Już na poziomie wstępnych rozmów z obiektem możesz ocenić, czy personel doradza i usiłuje zrozumieć twoje intencje, czy raczej schematycznie odpowiada na pytania. Czy elastycznie podchodzi do pomysłu, wyłożenia foyer sztuczną trawą, czy blokuje wszelkie niestandardowe pomysły? Prawdopodobnie później będzie podobnie. Od obiektu wiele zależy, dobrze mieć w nim sprzymierzeńca. Zasięgnij opinii, poczytaj, co piszą ludzie, porozmawiaj z personelem na tyle długo, by zdecydować, czy ufasz, że będą dla ciebie wsparciem przy produkcji.

Czasami nie masz innego wyjścia, wtedy szczególnie zadbaj o odpowiednie zabezpieczenie na poziomie umowy i potwierdzonych pisemnie ustaleń.

- Dlaczego wcześniej mi Pani tego nie powiedziała?

Pytaj, pytaj i jeszcze raz pytaj. Nawet jeśli masz dziesięć lat doświadczenia w produkowaniu eventów. Jeżeli nie jesteś gospodarzem obiektu, jest ktoś, kto wie o nim więcej niż ty. Personel przeżył już niejedno wydarzenie i zna sprawdzone rozwiązania. Być może za rogiem ktoś za darmo organizuje wycieczki na księżyc, a po ostatniej wymianie mebli zostały antyki rewelacyjnie wpasowujące się w twoją tematykę wydarzenia. Im więcej słuchasz i pytasz (tylko uwaga: pytania otwarte!), tym więcej wiesz.

- Dlaczego ci ludzie ciągle gubią mapy, identyfikatory, zaproszenia?

Są wydarzenia mniejsze i większe. W hotelach, loftach, centrach konferencyjnych i targowych, czy na otwartej przestrzeni. Większość z nich ma jakiś układ przestrzeni i przypisanych do niej atrakcji. Taka mapa czy plan, w formie graficznej lub jako opis działań i miejsc, czasami trafia do uczestników mailem, a czasami w formie drukowanej. Bywa na odwrocie identyfikatora lub w mobilnej aplikacji. I zawsze znajdzie się ktoś, kto nie ma aplikacji, plan zostawił w domu lub zgubił. Zadbaj o zapas planów i odpowiednią informację, w dedykowanym do takich celów punkcie informacyjnym lub pozostaw materiały w recepcji obiektu. Zadbaj by nic nie przeszkodziło uczestnikom eventu w pełni w nim uczestniczyć. Zminimalizuj do minimum proces ich rejestracji.

- Jestem veganką – nie ma dla mnie żadnej opcji na bankiecie...

Znowu: pytaj, pytaj i jeszcze raz pytaj. Tym razem organizatora. Czy są goście, którzy mają specjalne wymagania np. żywieniowe spowodowane dietą, wyznaniem lub uczuleniem? Czy są goście z niepełnosprawnością bądź też brakiem znajomości języka konferencji? Upewnij się, że miejsce, gdzie organizowane jest wydarzenie oraz wszystkie oferowane w trakcie niego usługi będą dostosowane również do tych osób. Im wcześniej będziesz znał konkretne ograniczenia gości, tym łatwiej będzie Ci uzgodnić wszystko z personelem obiektu.

Natalia Kolasińska – Event Director
Agata Brożek – Dyrektor Zarządzający
Anna Kucharek – Prezes Zarządu

EVENTY W KRAINIE TYSIĄCA JEZIOR

Imprezy na wodzie i na lądzie, katamarany elektryczne z możliwością organizacji małych konferencji, transport gości VIP, firmowe regaty na jachtach, wakepark, a to wszystko w otoczeniu jezior i w mazurskim klimacie – to tylko niektóre atrakcje proponowane przez spółkę DIAL Entertainment. O szczegółach rozmawialiśmy z Aleksandrem Fereńcem – prezesem spółki.

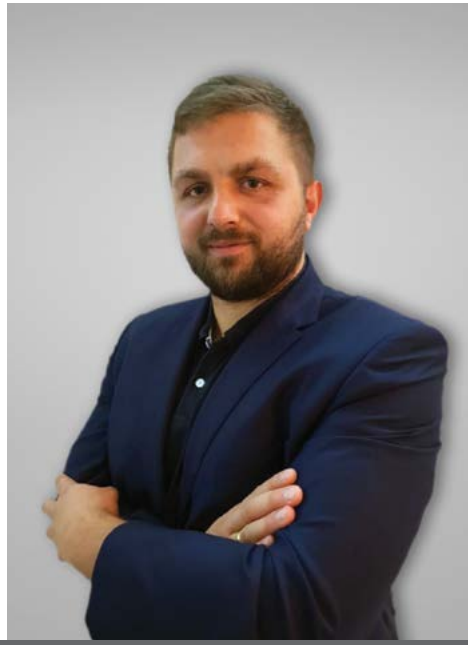

Aleksander Fereniec

Wyzwaniem jest działanie na tak wielu płaszczyznach w jednym czasie: atrakcje wodne, akademia żeglarska, transport gości vip, działalność gastronomiczno-konferencyjna – wszystko to, co proponujemy naszym klientom jest różnorodne i każdy może znaleźć w naszym asortymencie coś dla siebie. Dzięki temu jesteśmy w stanie tworzyć jedną z bardziej konkurencyjnych i kompleksowych ofert w kraju.

Kiedy i jak zaczęła się Państwa przygoda z „krainą tysiąca jezior"?

Nasza przygoda zaczęła się tak naprawdę już w dzieciństwie, bo zarówno ja, jak i cała nasza załoga wywodzimy się z tego pięknego regionu Polski. Dlatego tu chcemy rozwijać nasz biznes i podnosić jakość usług oferowanych w tej części kraju. Centra konferencyjne, atrakcje wodne, hotelarstwo, gastronomia, klub zabytkowych samochodów – to kwintesencja, która naszym zdaniem wpisuje się w przyszłe trendy tego regionu.

Eventy na wodzie cieszą się coraz większą popularnością. Jak Państwo oceniają ten trend?

Trend eventów na wodzie jest jak najbardziej zwyżkowy. Jest to dyscyplina sportu idealnie wpisująca się w nasz region i w zapotrzebowania branży MICE. My mamy do tego nie tylko możliwości, które daje nam natura, ale również szeroką gamę sprzętu, dostarczaną od liderów z branży: flotę jachtów regatowych czy elektryczne katamarany przystosowane pod konferencje dla grup 14-osobowych. Same regaty firmowe to jeden z najlepszych sposobów na integrację w zespole lub szeroko rozumiany teambuilding. Jest to również wspaniała okazja, by przywódcy mogli sprawdzić jak działa ich zespół. Łatwo jest wtedy dostrzec, kto tylko się przygląda, kto stoi z boku, kto łatwo wykonuje polecenia, a kto wykazuje predyspozycje do bycia liderem. Dlatego regaty są coraz częściej wybierane przez klientów jako atrakcja podczas wyjazdów służbowych.

Jak wygląda transport gości VIP? Może Pan uchylić rąbka tajemnicy?

Powiem krótko: to najwyższej klasy samochody, jachty, obsługa, czyli wszystko to, co daje radość z podróżowania. Specjalizujemy się w transporcie lądowym, bazując na flocie samochodów marki premium Mercedes-Benz, gamie aut zabytkowych oraz nowych, ale nie tylko. Jako jedyna firma w Polsce łączymy usługi transportowe na lądzie z transportem wodnym najwyższej klasy jachtami motorowymi, na całym obszarze wielkich jezior. Każdy u nas znajdzie coś dla siebie.

Spółka jest właścicielem dwóch flagowych restauracji w Mikołajkach: Portu Smaku oraz Tawerny Smaku. Co wyróżnia te obiekty? Jaki jest Państwa przepis na to, by takie miejsce odniosło sukces?

Przede wszystkim bazowanie na świeżych produktach, które dostarczają nam lokalni przedsiębiorcy. To one przetwarzane przez mistrzów w swoim fachu pozwalają poczuć smaki Mazur oraz zapamiętać je na długo. Największym problemem w regionie sezonowym jest utrzymanie jakości na jednakowym, wysokim poziomie, a moim zdaniem nam, jako nielicznym się to udało. Restauracje ulokowane są w samym centrum Mikołajek, które od jeziora oddziela tylko i wyłącznie promenada, także udanemu posiłkowi towarzyszy „wody szum i ptaków śpiew".

Co było Państwa największym wyzwaniem? Czy któreś szczególnie zapadło Panu w pamięć?

Spośród wielu wyzwań, szczególnie trudnym okazało się dla nas przejęcie obiektu w Lidzbarku Warmińskim i podniesienie jakości usług w tym miejscu do poziomu reszty naszych działalności. Wyzwaniem jest działanie na tak wielu płaszczyznach w jednym czasie: atrakcje wodne, akademia żeglarska, transport gości vip, działalność gastronomiczno-konferencyjna – wszystko to, co proponujemy naszym klientom jest różnorodne i każdy może znaleźć w naszym asortymencie coś dla siebie. Dzięki temu jesteśmy w stanie tworzyć jedną z bardziej konkurencyjnych i kompleksowych ofert w kraju.

Z Aleksandrem Fereńcem rozmawiała Marta Klecha

DIAL ENTERTAINMENT SP. Z O.O.

MERCEDES CLUB MRĄGOWO

Centrum Konferencyjno-Rekreacyjne w Mrągowie to idealne miejsce na odpoczynek w pięknym miejscu nad jeziorem Juno w sezonie letnim jak i zimowym. Obiekt posiada bogatą ofertę atrakcji dla gości. Do dyspozycji kręgielnia, kryty i otwarty kort do tenisa, narty i skutery wodne, windsurfing, łodzie wiosłowe i motorowe, sprzęt wędkarski. Mercedes Club Mrągowoto również idealny obiekt na spotkania biznesowe, wesela i konferencje. Posiadamy sale bankietowe oraz sale konferencyjną na 200 miejsc.

http://konferencjemazury.pl/

YACHTEVENT
YACHT CLUB DIAL

Koncepcja powstała w oparciu o promocję aktywnego wypoczynku na wodzie. Kraina Wielkich Jezior Mazurskich dostarcza nam do tego niezliczone możliwości.
- regaty firmowe, rejsy zadaniowe,
- luksusowe jachty motorowe,
- Holiday Boats (katamarany elektryczne)

RESTAURACJA PORT SMAKU
MIKOŁAJKI

Nasz szef kuchni postara się pobudzić Państwa kubki smakowe, a obsługa sprawi abyście Państwo nie chcieli opuszczać tego szczególnego miejsca. Bazujemy tylko i wyłącznie na produktach świeżych i regionalnych z zaprzyjaźnionych gospodarstw rolnych.

HOTEL GÓRECKI
LIDZBARK WARMIŃSKI

Hotel Górecki położony w Lidzbarku Warmińskim - na Warmii - zaprasza do korzystania z oferty Gości ceniących wysoki poziom usług, naturalność, swobodę i kontakt z naturą.

OBIEKTY Z HISTORIĄ W TLE

Zamki, pałace, dworki, folwarki - odwieczne marzenie wielu, którzy wcześniej mogli podziwiać je tylko z daleka. Dziś, jak nigdy wcześniej, są dostępne dla wszystkich jako hotele historyczne. O tej fantastycznej formie zachowania historii architektury i tworzenia niezapomnianych wrażeń dla ich gości - w rozmowie z Bożeną Szok, prezesem Stowarzyszenia Hotele Historyczne w Polsce.

Bożena Szok

Hotel historyczny jest jednocześnie zwykłym i niezwykłym miejscem. Zwykłym, bo usługa noclegowa w zamku, pałacu czy dworku musi spełniać hotelowe kryteria: zapewnić gościom warunki dobrego wyżywienia i spokojnego snu. Niezwykłym z kolei jest dlatego, że nocleg w zabytku to dodatkowo przeżycie natury estetycznej i emocjonalnej.

Jaka jest historia powstania stowarzyszenia?

Małżeństwo dziennikarzy, Barbary i Krzysztofa Kaniewskich, pod koniec lat 90-tych ub. wieku pisało do mediów o fenomenie przywracania do życia zrujnowanych, zabytkowych budynków z przeznaczeniem ich na cele hotelowe. Przy okazji zbierania materiałów do swych publikacji, spotykali się z ich nowymi właścicielami. Można więc powiedzieć, że choć formalnie stowarzyszenie powstało 11 lat temu, to rozmowy z ich właścicielami trwały wcześniej. Nieuchronnie prowadziły do jakiejś formy wspólnego działania. Dlatego warto opowiadając historię stowarzyszenia przywołać tych właścicieli - pionierów, wizjonerów, którzy jako pierwsi realizowali ówcześnie swoją romantyczną wizję życia w dworku, pałacu, zamku i powiązali ją z funkcją hotelową.

W większości są oni do dziś aktywnymi członkami stowarzyszenia i pięknym przykładem szacunku dla historii, tworząc jednocześnie na naszych oczach jej kontynuację, która trwa w postaci zachowanej i odrestaurowanej architektury. To rozmowy (wywiady) ze mną jako właścicielką Jaworowego Dworu, Aurelią i Tomaszem Wekezerami z Hotelu Podewils w Gdańsku i Zamku Krąg, Joanną i Krzysztofem Pałyską z Pałacu-Folwarku Galiny, Jerzym Donimirskim z Krakowa, Agatą i Wacławem Dzidą ze Staniszowa, Zbigniewem Nojszewskim z Zamku na Skale budowały grupkę wówczas anonimowych jeszcze i nieznanych sobie właścicieli zabytkowych hoteli. Te rozmowy doprowadziły do powstania zorganizowanej struktury. W efekcie dało to możliwość nie tylko spotkania i wzajemnego poznania, ale także, biorąc pod uwagę ilość osób przybyłych, formalnego utworzenia Stowarzyszenia Hotele Historyczne w Polsce w czerwcu 2008 roku. Już po dwóch latach liczba obiektów się podwoiła. Członkowie stowarzyszenia rekomendowali kolejne.

Co było głównym powodem założenia takiej organizacji i jaki jest jej główny cel?

W trakcie spotkania w Staniszowie, poza aktem założenia stowarzyszenia, podjęto pierwsze próby określenia celów i zadań nowej struktury. Wspólnie utworzono statut. Już podczas pierwszego spotkania wypunktowano najważniejsze cele i zadania, a więc: potrzebę poznania właścicieli obiektów, wymianę doświadczeń i podjęcie rozmaitych wspólnych działań, w tym promocyjnych. Elementem wyczuwalnym na spotkaniu była świadomość potrzeby podzielenia się zarówno w kraju, jak i za granicą, dorobkiem architektonicznym oraz własną dumą z tego, co zrobiono. W związku z tym, stowarzyszenie przyjęło zaproszenie do grupy Hotele Historyczne Europa.

Co oznacza „hotel historyczny" w praktyce?

Hotel historyczny jest jednocześnie zwykłym i niezwykłym miejscem. Zwykłym, bo usługa noclegowa w zamku, pałacu czy dworku musi spełniać hotelowe kryteria: zapewnić gościom warunki dobrego wyżywienia i spokojnego snu. Niezwykłym z kolei jest dlatego, że nocleg w zabytku to dodatkowo przeżycie natury estetycznej i emocjonalnej. Piękne i oryginalne wnętrza zamku, pałacu czy dworku, a nawet sam pokój hotelowy lub jego elementy - może tylko łóżko, jakiś sprzęt, obraz – mają związek z prawdziwą historią. Nawet wtedy, gdy z dawnej struktury budynku niewiele zostało. Niestety, w Polsce wskutek wojny, a nawet bardziej tego, co działo się po niej, wiele zabytkowych obiektów zostało zdewastowanych. Prowadzono wrogą politykę państwa wobec takich obiektów, a miejscowa ludność chętnie z nich korzystała, traktującej zamki, pałace i dworki jako

źródła pozyskania materiałów, głównie drewna. Tym większy szacunek należy się więc nowym właścicielom tych obiektów, którzy odbudowując ruinę, myśleli nie tylko o materii przedmiotu, ale i jego duchu. Specyficznym, utraconym, trudnym, ale możliwym do odzyskania „genius loci". Właściciele tych obiektów to zapewne wizjonerzy i odważni pasjonaci, odpowiedzialni za podjęty projekt odbudowy tych skarbów z kompletnej ruiny.

Można powiedzieć, że hotel historyczny to taki zwykły hotel, tylko o wiele ciekawszy. W przypadku naszych hoteli w stowarzyszeniu, za przymiotnikiem „historyczny", z formalnego punktu widzenia, stoi wpis obiektu do oficjalnego rejestru zabytków - konkretny i konieczny, co wynika wprost ze statutu.

W czym tkwi wyjątkowość tych obiektów?

Podstawowa atrakcyjność hoteli tkwi w ich odmienności. Ponadto, jak to zresztą reguluje polskie prawo, w większości wypadków mamy do czynienia z tzw. Zespołami Pałacowo-Parkowymi czy Dworskimi, zatem najczęściej w otoczeniu obiektu jest zabytkowy, wielohektarowy park, czasem także ogród, staw. Nie brak na ogół pięknych, także wpisanych do rejestru zabytków, wiekowych drzew. Głównie polskich i europejskich: lip, jesionów, dębów, buków, ale i egzotycznych, sprowadzanych i ochoczo zasadzanych przez byłych właścicieli. To wzmacnia atrakcyjność miejsca, gwarantując ciszę i oderwanie od rzeczywistości. Ta wyjątkowa przestrzeń sprzyja wypoczynkowi i pracy.

Jakie są atuty Hoteli Historycznych w kontekście potrzeb organizatorów eventów, którzy ciągle poszukują nowych miejsc na swoje wydarzenia?

Hotele historyczne są interesujące także dla firm i organizatorów eventów, spotkań firmowych czy rodzinnych. Gwarantują one niepowtarzalny klimat i niemożliwą do stworzenia gdzie indziej atmosferę tkwiąca w zabytkach. Konferencjom i szkoleniom sprzyjają duże sale balowe i często zadaszone dziedzińce. Latem - przewiewne altany w ogrodzie z wonią kwitnących roślin. Wiele obiektów zabytkowych ma także dodatkowe, zewnętrzne, czasem połączone z obiektem głównym budynki oraz doskonałą akustykę, stąd duży potencjał dla organizacji eventów. Do tego istotna jest możliwość rozstawienia hal namiotowych na ogromnej przestrzeni wokół, w otulinie wyjątkowej zieleni.

Ile takich miejsc zrzesza stowarzyszenie? Czy jest to lista zamknięta, czy ciągle przybywa obiektów historycznych?

Dziś do stowarzyszenia należy 45 hoteli i 65 członków, a liczba ta stale rośnie. Najwięcej jest pałaców, dworków i zamków, ale są także kamienice miejskie. Nie ma większych ograniczeń w przyjmowaniu nowych członków, więc każdy obiekt prywatny wpisany do rejestru zabytków ma szansę i jest w stowarzyszeniu mile widziany. Jednak musi spełniać wysoki standard usług. Do stowarzyszenia, które w tej chwili ma bardziej formę klubową, przyjmowani są wyłącznie właściciele hoteli w zabytkach.

Jakie są Państwa plany na przyszłość?

Plany na przyszłość związane są z dalszym rozszerzaniem stowarzyszenia i rozwojem wszystkich tych działań, które ułatwiają i obniżają koszty prowadzenia obiektu. Wynegocjowane na bardzo dobrych warunkach umowy z dostawcami są kluczowym elementem. To ważny cel dla zarządu stowarzyszenia. Dążymy do tego, aby być grupą hoteli posiadającą najwięcej pokoi noclegowych w Polsce. Jesteśmy zainteresowani współpracą z organizacjami turystycznymi, promującymi szlaki historyczne na mapie Polski. Planujemy współpracę ze szkołami i uczelniami, aby dzieci i młodzież mogły zetknąć się z prawdziwą materią historii.

Naszymi zadaniami są też wspólne, przemyślane rozwiązania marketingowe, promocja marki oraz reprezentowanie jej nie tylko w kraju, ale również za granicą.

Rozważana jest także kwestia dołączenia do europejskiej sieci Heritage Hotels of Europe, do której niedawno stowarzyszenie polskie zostało zaproszone.

Z Bożeną Szok
rozmawiała Marta Klecha

HOTELE HISTORYCZNE
POLSKA

EVENT W PAŁACOWYM WYDANIU

W Pałacu Romantycznym kiedyś gościł Fryderyk Chopin, dziś może z niego korzystać każdy, kto ceni sobie ciszę, spokój, kontakt z naturą i wnętrza z historią w tle. Obiekt sprawdzi się zarówno na romantyczny wyjazd we dwoje, jak i biznesowe spotkanie czy duży, firmowy event w eleganckim stylu. Historię tego miejsca, jego możliwości i plany przybliżyła nam Lidia Predenkiewicz-Makowska – kierownik Pałacu Romantycznego w Turznie, należącego do Stowarzyszenia Hotele Historyczne.

Lidia Predenkiewicz-Makowska

W 2018 roku odbyło się u nas łącznie prawie 300 imprez, z czego 41 stanowiły wesela. Uważam, że liczby te mówią same za siebie i nasz hotel to miejsce, które pozwala zorganizować także różne konferencje, czy bankiety.

Kupili Państwo Pałac Romantyczny w 2007 r., kilka lat później obiekt zaczął funkcjonować jako hotel. Jak zmieniło się to miejsce od tego czasu?

Właścicielem Pałacu jest firma Arpol – przedsiębiorstwo rodzinne, którym zarządza mój tata i wspólnie z moim rodzeństwem staramy się go w tym wspierać. Burzliwe wydarzenia historyczne doprowadziły pałac do ruiny, dlatego musiał przejść gruntowny remont. Ze względu na jego wartość historyczną, renowacja obiektu przebiegała pod okiem konserwatora zabytków. Przywrócono pierwotny wygląd parkowej kaplicy, odrestaurowano pałac, spichlerz i belweder. W miarę upływu czasu, wychodząc naprzeciw oczekiwaniom gości, otworzyliśmy nową część hotelową z dodatkową salą konferencyjną na ok. 100 osób, komfortowymi pokojami, bawialnią, rozbudowaliśmy również strefę SPA i uruchomiliśmy podgrzewany basen zewnętrzny. Dzięki tym wszystkim zmianom Pałac niewątpliwie zyskał drugie życie.

Pałac Romantyczny, wbrew temu, co mogłoby się wydawać, to nie tylko wesela.

W 2018 roku odbyło się u nas łącznie prawie 300 imprez, z czego 41 stanowiły wesela. Uważam, że liczby te mówią same za siebie i nasz hotel to miejsce, które pozwala zorganizować także różne konferencje, czy bankiety. Organizujemy również wiele imprez hotelowych, między innymi: andrzejki, dni gęsiny, walentynki, bale karnawałowe i spotkania świąteczne. Z uwagi na bogatą historię oraz fakt, że w tym miejscu dwukrotnie przebywał Fryderyk Chopin, nasz obiekt jest idealnym miejscem na organizację wydarzeń kulturalnych. W marcu 2019 r. zorganizowany został I Międzynarodowy V Ogólnopolski Pianistyczny Konkurs Chopinowski w Turznie. Natomiast w sierpniu 2019 organizowany będzie II Mistrzowski Kurs Pianistyczny, na który już teraz serdecznie wszystkich zapraszam. Pałac Romantyczny to obiekt położony z dala od zgiełku miasta, gwarantujący ciszę, spokój i kontakt z naturą. Jest to miejsce stworzone dla każdego, kto marzy o odpoczynku i totalnym odcięciu się do świata. Z myślą o gościach, którzy przyjeżdżają do nas indywidualnie, przygotowaliśmy specjalne pakiety usług, które mają umilić im pobyt.

A co mają Państwo do zaproponowania klientom biznesowym?

Naszym atutem jest przede wszystkim dogodna lokalizacja. Pałac położony jest zaledwie pięć minut drogi od węzła autostradowego A1. Do dyspozycji mamy sześć sal konferencyjno-szkoleniowych, z których największa jest w stanie pomieścić około 200 osób w układzie teatralnym. Dodatkowo dysponujemy kameralnymi salkami na biznesowe spotkania w mniejszym gronie. Wszystkie są wyposażone w sprzęt wysokiej jakości i zaprojektowane z dbałością o każdy detal.

Salę na konferencję można wynająć dziś niemal wszędzie. Dlaczego warto w tym celu przyjechać akurat do Turzna?

Konferencja w centrum miasta nie daje uczestnikom takiej swobody jak obiekt położony na uboczu, z dala od codziennego zgiełku. Jednak nasz pałac to nie tylko sale konferencyjne, to aż 16 ha parku, który idealnie sprawdzi się jako miejsce na integrację w plenerze. Dodatkowymi atutami są też: rozbudowane zaplecze SPA, podgrzewany basen zewnętrzny, specjalne menu konferencyjne oraz atrakcyjna oferta alkoholi. Otoczenie zieleni, duży, bezpłatny parking i baza noclegowa na ponad 150 osób to tylko niektóre argumenty, które przemawiają za tym, że to właśnie tutaj warto zorganizować imprezę firmową.

Z Lidią Predenkiewicz-Makowską rozmawiała Marta Klecha

HOTEL PAŁAC ROMANTYCZNY W TURZNIE ****

DOGODNA LOKALIZACJA (przy autostradzie A1)

6 SAL SZKOLENIOWYCH

INTEGRACJA W PLENERZE

150 MIEJSC PARKINGOWYCH

OK 150 MIEJSC NOCLEGOWYCH

BASEN & SPA

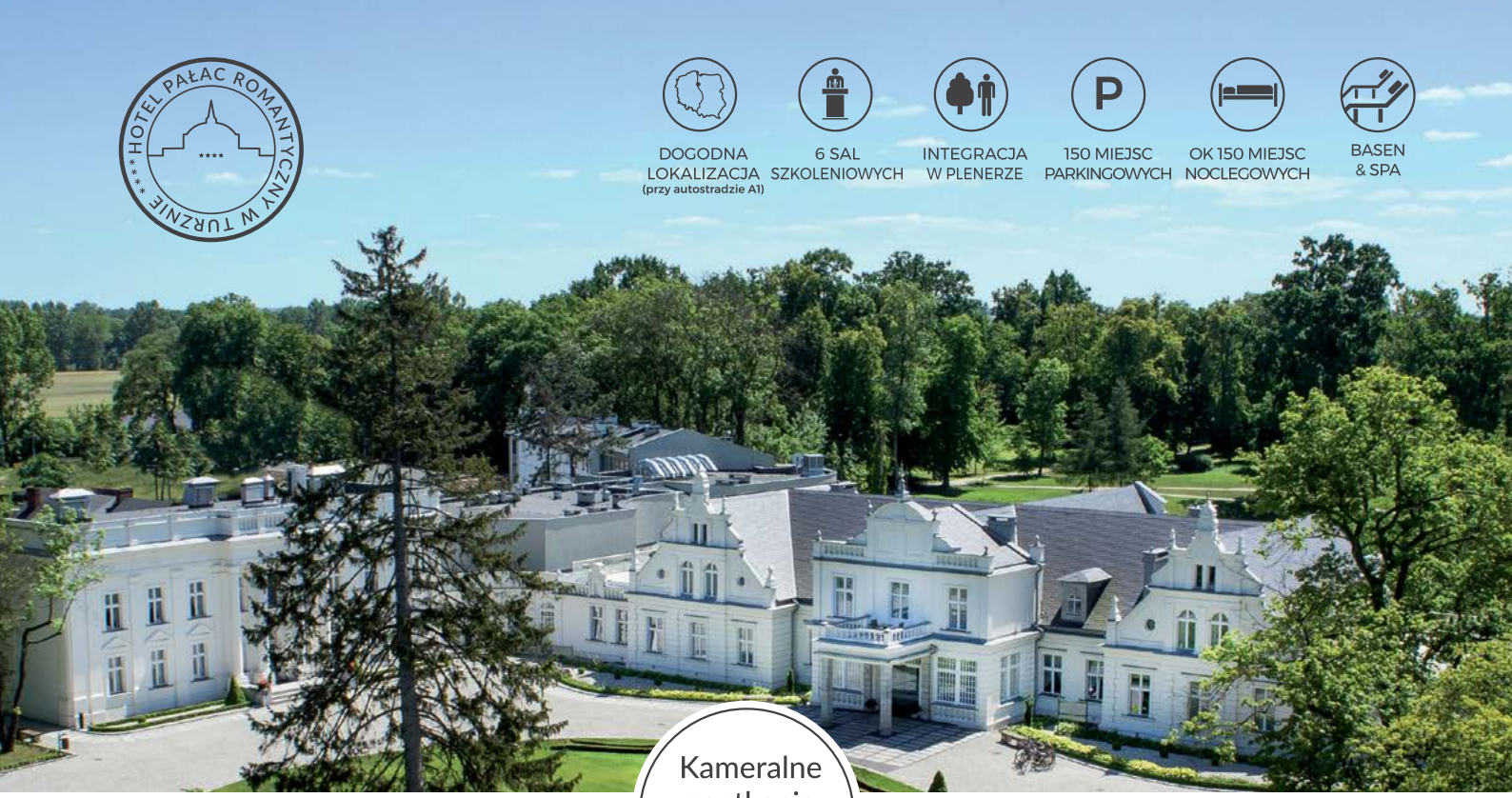

Kameralne spotkania i duże eventy

HOTEL** PAŁAC ROMANTYCZNY**
Ul. Toruńska 1, Turzno
87-148 Łysomice
tel. 56 642 31 00
recepcja@palac-romantyczny.com
www.palac-romantyczny.com

NA HASŁO EVENT KATALOG - SPECJALNA OFERTA PROMOCYJNA. SZCZEGÓŁY W RECEPCJI HOTELU.

EVENTY Z KRÓLEWSKIM CHARAKTEREM

W zbudowanym przez przyjaciela i doradcę króla Stanisława Augusta Poniatowskiego Pałacu Mała Wieś, po wojnie odpoczywali m.in. Cyrankiewicz, Gomułka czy Nina Andrycz. Dziś tradycja miesza się tu z nowoczesnością, a goście mogą liczyć na niezapomniany pobyt w historycznej posiadłości, przy jednoczesnym korzystaniu ze wszystkich udogodnień nowoczesnego centrum konferencyjnego. O szczegóły tego miejsca zapytaliśmy Justynę Kachel – dyrektor ds. sprzedaży z Pałacu Mała Wieś.

Pałac Mała Wieś

Eventy fabularyzowane to te, dzięki którym uczestnicy bardziej wczuwają się w historię miejsca. Dzięki ubraniom i rekwizytom przenoszą się do innej epoki. Takie wydarzenia pozwalają lepiej poznać życie codzienne w przeszłości i lepiej wczuć się w atmosferę miejsca, w którym odbywa się event.

Jaka jest historia Pałacu Mała Wieś?

Pałac został zbudowany przez Bazylego Walickiego, przyjaciela i doradcę króla Stanisława Augusta Poniatowskiego w 1786 r. Projekt pałacu stworzył Hilary Szpilowski, słynny polski architekt, kreator wielu znanych klasycystycznych pałaców. Właściciel Małej Wsi - Bazyli Walicki, rozpoczął tradycję goszczenia w pałacu ludzi sławnych i honorowych. Przebywał tu król, o czym do dziś przypomina pamiątkowy kamień w przypałacowym parku.

Co działo się z obiektem w okresie II Wojny Światowej?

W pierwszych latach wojny na terenie Pałacu stacjonowali Niemcy, którzy zarządzali stąd okręgiem obejmującym ziemię grójecką. Równolegle z Niemcami, ówcześni gospodarze - rodzina Morawskich, prowadzili działalność konspiracyjną – schronienie w Pałacu znajdowali bezdomnii prześladowani. Po Powstaniu Warszawskim i eksodusie Warszawy, azyl w obiekcie znalazło wiele osób.

Co dziś jest największą atrakcją pałacu w kwestii organizacji wydarzeń biznesowych?

Pałac Mała Wieś to nie tylko sam budynek Pałacu - to cały kompleks, po wjeździe do którego, nasi goście już czują doskonale atmosferę miejsca. Tu na każdym kroku tradycja miesza się z nowoczesnością. Wrażenie robi ponad 30-hektarowy teren: ogród francuski, ogród różany, przepiękny staw – to miejsca malownicze, piękne. Przebywanie w nich uspokaja i sprawia, że goście mogą odpocząć od stresów dnia codziennego na łonie natury.

Zabytkowy Pałac, oficyny, restauracja Stara Wozownia oraz najnowsze budynki: Nowa Oranżeria, budynki hotelowe – Spichlerz i Dom Ogrodnika, czy najnowsza inwestycja – nowoczesna Szklarnia, to miejsca niezwykłe, doskonale wplecione w charakter całej posiadłości.

Największą atrakcją jest świadomość przebywania w miejscu historycznym przy jednoczesnym korzystaniu ze wszystkich udogodnień, jakie daje nowoczesne centrum konferencyjne.

Goście są zainteresowani historią miejsca – bardzo często organizujemy dla nich zwiedzanie z przewodnikiem, desery w pałacowej Herbaciarni oraz degustację wina prowadzoną w pałacowej Winiarni.

Dodatkowo staramy się promować na każdym kroku lokalny produkt, jakim jest jabłko. Świeże jabłka, małowiejska szarlotka czy regionalny cydr są nieodłącznymi elementami naszej kuchni.

Który z elementów Państwa oferty MICE cieszy się największą popularnością?

Organizujemy dużo konferencji i szkoleń, w które staramy się wplatać w czasie wolnym elementy związane z historią miejsca i z samym regionem. Staramy się zainteresować gości historią proponując wycieczki z przewodnikiem po zabytkowym pałacu, wycieczki rowerowe na terenie pałacowych ogrodów i poza nim. Specjalnością regionu są jabłka i to, co można z nich wytwarzać. Niesłabnącą popularnością cieszą się warsztaty cydrowe, a także warsztaty winiarskie. W bogatej ofercie gastronomicznej posiadamy wiele gatunków lokalnego cydru i win, również polskich.

Czym są eventy fabularyzowane?

Eventy fabularyzowane to te, dzięki którym uczestnicy bardziej wczuwają się w historię miejsca. Dzięki ubraniom i rekwizytom przenoszą się do innej epoki. Takie wydarzenia pozwalają lepiej poznać życie codzienne w przeszłości i lepiej wczuć się w atmosferę miejsca, w którym odbywa się event. Często są to gry plenerowe, które swą fabułą wciągają uczestników. Stroje są jedynie dopełnieniem.

W Pałacu po wojnie odpoczywali m.in. Cyrankiewicz, Gomułka, Nina Andrycz. Czy istnieje jakaś anegdota, historia, która do dziś jest u Państwa wspominana w związku z którąś z takich historycznych wizyt?

Dzięki Ninie Andrycz, która była gospodynią Pałacu możemy pochwalić się jedną z najpiękniejszych łazienek w Polsce! Znajduje się ona w zabytkowym Pałacu i jest częścią Apartamentu Książęcego. Nie jest to zwykła łazienka, a piękny pokój wypoczynkowo – kąpielowy, w którym z resztą wisi wielki portret Niny Andrycz.

Z Justyną Kachel
rozmawiała Marta Klecha

HOTEL

ZAMEK GNIEW
HOTEL
★★★★

HOTEL – 250 miejsc noclegowych wkomponowanych w Królewskie Wzgórze Zamkowe
RESTAURACJE – oddające niepowtarzalną atmosferę relaksu i wypoczynku
KONFERENCJE – 10 sal konferencyjnych o łącznej powierzchni 1000 m²
SPA & WELLNESS Królowej Marysieńki z bogatą ofertą profesjonalnych zabiegów

www.zamek-gniew.pl • sprzedaz@zamek-gniew.pl • tel. 58 535 25 37

HOTEL IDEALNY NA EVENT

Organizacja wydarzenia często zaczyna się od wyboru miejsca.
Na co powinniśmy zwrócić uwagę przy wyborze obiektu hotelowego?

Windsor Hotel

Wybór hotelu jako obiektu eventowego to zawsze duże i ważne wyzwanie. To od jego charakteru w dużej mierze zależeć będzie całość wydarzenia i to przede wszystkim on pozwoli nam stworzyć odpowiednią atmosferę, w dany sposób zorganizować prezentacje podczas konferencji, zaproponować dane formy poczęstunku, ilość miejsc noclegowych czy rodzaj wieczornych atrakcji.

Dziś hotelarze nie mają wątpliwości, że oczekiwania klienta biznesowego są inne, niż jeszcze klika lat temu, a cena schodzi na dalszy plan. Zdecydowanie ważniejsza jest ciekawa oferta, która zapewni doskonałe warunki do organizacji konferencji, szkoleń, spotkań integracyjnych, kolacji, eventów plenerowych, targów, wystaw i niezapomnianych bankietów. Zarówno kameralnych, jak i tych tworzonych z rozmachem, nawet dla tysiąca gości.

Hotel idealny dla klienta korporacyjnego powinien być wyjątkowy pod wieloma względami. Obok ilości ciekawych sal, możliwości aranżacji, wielkości i komfortowych pokoi, powinien wyróżniać się dogodną lokalizacją, oryginalnym wystrojem, malowniczym plenerem, najwyższą jakością usług, przyjazną, profesjonalną i doświadczoną obsługą czy wykwintną kuchnią, dopasowaną do charakteru wydarzenia. Powinien jednak przede wszystkim spełniać swoją funkcję przy organizacji wielu, często bardzo różnych wydarzeń. Czym innym jest bowiem kameralne, biznesowe spotkanie, szkolenie dla kilkudziesięciu osób, firmowy jubileusz w eleganckiej oprawie, a czym innym jest organizacja międzynarodowej konferencji dla tysiąca uczestników, czy plenerowej akcji promocyjnej.

Dlatego wybór hotelu jako obiektu eventowego to zawsze duże i ważne wyzwanie. To od jego charakteru w dużej mierze zależeć będzie całość wydarzenia i to przede wszystkim on pozwoli nam stworzyć odpowiednią atmosferę, w dany sposób zorganizować prezentacje podczas konferencji, zaproponować dane formy poczęstunku, ilość miejsc noclegowych czy rodzaj wieczornych atrakcji.

Podstawą organizowanych na wyjeździe konferencji czy szkoleń jest ilość miejsc, zaplecze techniczne i sprzęt multimedialny. Natomiast jeśli tego typu wydarzenia połączone są z firmowym wyjazdem integracyjnym, powinniśmy zadbać o walory turystyczne miejsca i dodatkowe atrakcje. Dzisiejsze obiekty hotelowe współpracują z agencjami eventowymi, zapewniając gościom biznesowym rozrywkę na najwyższym poziomie i pozwalają precyzyjnie dopasować ofertę do oczekiwań i możliwości klienta, z maksymalnym nastawieniem na jakość oraz elastyczność: od kameralnych spotkań przy ognisku, po emocjonujące eskapady dla fanów adrenaliny.

Hotel powinien zapewniać atrakcje na terenie obiektu oraz w jego okolicy. Niektóre hotele zlokalizowane są w urokliwych miejscach, np. nad jeziorem, dzięki czemu uczestnicy wyjazdu mogą poczuć spokój, bliskość natury oraz aktywnie spędzić czas w lesie czy nad wodą, cieszyć się czystym powietrzem i bliskością malowniczego jeziora. Tak położone obiekty, dzięki gęstej sieci ścieżek spacerowych i tras rowerowych oraz możliwość uprawiania sportów wodnych i np. nauki żeglowania – stanowią doskonałą okazję do spotkań służbowych, ale także idealny czas na relaks i odpoczynek, z dala od miejskiego zgiełku. Można rzec, że w takich obiekty hotelowych biznes to prawdziwa przyjemność.

www.windsorhotel.pl

/HOTEL WINDSOR W JACHRANCE
WWW.WINDSORHOTEL.PL

HOTEL WINDSOR ★★★★
JACHRANKA 75, 05-140 SEROCK

TEL. +48 22 782 87 01
TEL. +48 22 782 87 87

CAŁKIEM NOWA
JAKOŚĆ BIZNESU
HOTEL LORD
02-219 WARSZAWA | AL. KRAKOWSKA 218

LORD
HOTEL ★★★★
TEL. +48 22 574 20 00 | RECEPCJA@HOTELLORD.PL
WWW.HOTELLORD.PL

ZEJDŹ Z UTARTEGO SZLAKU I POSTAW NA SZCZAWNICĘ

Organizacja konferencji dla dużej firmy zawsze stanowi nie lada wyzwanie. Eventy w dużych miastach czy wyjazdy integracyjne do znanych ośrodków biznesowych tuż za miastem, powoli odchodzą do przeszłości. Nowoczesne firmy oczekują dziś oryginalnych wnętrz, najwyższej klasy obsługi oraz wyjątkowych doświadczeń. To wszystko oferuje Grupa Thermaleo & Uzdrowisko Szczawnica.

Thermaleo & Uzdrowisko Szczawnica

Grupa Thermaleo i Uzdrowisko Szczawnica, na stosunkowo małej powierzchni pienińskiego kurortu, stworzyły wyjątkową w skali kraju, strefę biznesowo-wypoczynkową. Kompleks to nie tylko szeroka baza noclegowa, od klimatycznych willi do 5 gwiazdkowego Modrzewie Park Hotel, ale także duży obiekt konferencyjny wraz z bazą gastronomiczno-rozrywkową.

Od przedstawicieli branży MICE wymaga się wciąż nowych pomysłów, nieszablonowych lokalizacji i zaskakujących rozwiązań. Coraz trudniej zachwycić wymagającego klienta biznesowego, który od lat bywa na wysokiej klasy wydarzeniach i konferencjach. Dlatego warto postawić na wyjątkową lokalizację, oferującą szereg atrakcji, wśród których każdy znajdzie coś dla siebie. Takim miejscem z pewnością jest Szczawnica. Grupa Thermaleo i Uzdrowisko Szczawnica, na stosunkowo małej powierzchni pienińskiego kurortu, stworzyły wyjątkową w skali kraju, strefę biznesowo-wypoczynkową. Kompleks to nie tylko szeroka baza noclegowa, od klimatycznych willi do 5 gwiazdkowego Modrzewie Park Hotel, ale także duży obiekt konferencyjny wraz z bazą gastronomiczno-rozrywkową.

Pełna gama możliwości

Modrzewie Park Hotel jest pierwszym 5-gwiazdkowym hotelem w Pieninach, który sprawdza się w przypadku najbardziej wymagających klientów. Odrestaurowana willa z ponad 80-letnią historią, z 17 luksusowymi pokojami, idealnie nadaje się na kameralne spotkania, np. narady zarządu. Wieczorne spotkania mogą się także odbywać się w hotelowym barze, przy nastrojowej muzyce i degustacji win, a latem na tarasie z pięknym widokiem na Pieniny. Położona na parterze restauracja, specjalizująca się w kuchni międzynarodowej, połączonej z lokalnymi specjałami, zadowoli każdego. O komfort ciała zadbają specjaliści z Centrum Wellnes & Spa.

Niebawem, na przełomie 2019/2020, kompleks wzbogaci się o nowoczesny, łączący wiele funkcji hotel **Pieniny Grand,** w którym pokoje z niepowtarzalnym widokiem na górską panoramę, będą spełniały standardy czterech i pięciu gwiazdek. Co więcej, oprócz szerokiej oferty Medical Spa & Wellnes, będzie można skorzystać z restauracyjnego i barowego menu, oraz sali konferencyjnej z pełnym zapleczem technicznym umożliwiające realizację najbardziej wymagających eventów.

Do dyspozycji gości jest również, położony obok, **Dworek Gościnny,** jedno z najważniejszych centrów kulturalnych regionu. Budynek, także nalezy do kompleksu stanowiąc jego trzon i serce przy organizacji spotkań i konferencji. Niepowtarzalne wnętrza połączone z nowoczesnymi technologiami, pozwalają na realizację spektakularnych wydarzeń. W Dworku znajduje się sala z pełnym wyposażeniem kinowym, świetnie sprawdzająca się przy imprezach takich jak koncerty, premiery filmów, spektakle, wystawy i prezentacje produktów, a także pokazy mody.

Na wzgórzu, w samym centrum Uzdrowiska usytułowany jest 3-gwiazdkowy Hotel Nawigator, który łączy w sobie klasykę z nowoczesnością. Przestrzenna sala restauracyjna oraz sąsiadujący z nią bar w połączeniu z dużą liczbą miejsc noclegowych, oraz salą konferencyjna oferuje profesjonalną obsługę różnorodnych wydarzeń.

Urok kurortu połączony z nowoczesnym Uzdrowiskiem

Ważnym aspektem działalności kompleksu jest także bogata oferta kulinarna. W zabytkowej **Willi Marta** działa restauracja **Bohema** serwująca słynne ręcznie lepione pierogi. Atmosfera zabytkowego budynku, w którym spotykała się przedwojenna awangarda, wciąż działa jak magnes. W Willi Marta można również spędzić noc, w stylowym pokoju lub na zabawie do białego rana.

Na spragnionych autentycznego góralskiego ducha czeka **Piwnica Zbójnicka,** w której regularnie występują lokalne kapele. A na ciężki poranek po udanej nocy najlepiej sprawdza się szklanka wody ze szczawnickiej **Pijalni Wód Mineralnych**, mieszącej się w historycznym centrum Szczawnicy, przy placu Dietla. W tym przepięknym zakątku toczy się życie kurortu, które najprzyjemniej podziwiać znad filiżanki kawy czy kieliszka **Cuvee Speciale Szczawnica** na tarasie uroczej **Cafe Helenka.**

Na spragnionych przygód czekają również spływy kajakowe, górskie wędrówki, off road czy jazda konna. O urokach Szczawnicy najlepiej więc przekonać się na własną rękę!

Grupa Thermaleo & Uzdrowisko Szczawnica

PIENINY GRAND

SZCZAWNICA

TWÓJ EVENT

w stolicy Pienin

120 pokojów | Duża sala konferencyjna | Wellness & Medical SPA | Sky Bar na 13 piętrze | Niesamowity widok

Thermaleo Sp. z o.o. | e-mail: marketing@thermaleo.pl | www.grandpieniny.pl | tel.: + 48 537 390 551 | /PieninyGrandSzczawnica

WYPOCZYNEK I BIZNES NAD BRZEGIEM MORZA

Doskonała lokalizacja w Dźwirzynie koło Kołobrzegu, położenie obiektu zaledwie 80 m od linii brzegowej Morza Bałtyckiego i bogata infrastruktura tworząca dobre warunki dla firm, czyni Hotel Senator idealnym miejscem dla biznesu. O szczegółach rozmawialiśmy z Joanną Obertaniec - MICE managerem Hotelu Senator, należącego do Grupy Hoteli Nadmorskich.

Joanna Obertaniec

Senator jest hotelem na każdą pogodę i na każdą porę roku. W naturalny sposób łączy biznes z atmosferą pobytu nad morzem, co na pewno wyróżnia go na tle innych miejsc. Rozbudowujemy się według myśli i idei twórców Grupy Hotele Nadmorskie, którzy postawili sobie wspaniały cel: stworzyć miejsca wypoczynku, które są nie tylko stylowe i spełniają najwyższe standardy, ale przede wszystkim mają urok i przyjazną atmosferę.

Hotel Senator jest wyjątkowy pod kątem architektonicznym, wyróżniającym się na tle obiektów nadmorskich. Jaka jest jego historia?

Kompleks istnieje od 2001 roku. Powstał w miejscu, w którym wcześniej istniały słynne „okrąglaki" łódzkiego, międzyzakładowego ośrodka „Włóknarz". Gdy powstawał Hotel Senator, nie miał sobie równych w naszym regionie, a pod względem rozmachu inwestycji uchodził za jedno z najbardziej luksusowych miejsc wypoczynku nad polskim morzem. Do dziś cieszy się opinią miejsca o bardzo wysokim standardzie usług, a przede wszystkim wspaniałej lokalizacji.

Dla klienta biznesowego to może być idealna okazja, by połączyć spotkania biznesowe z odpoczynkiem. Co obiekt proponuje klientom MICE?

Nasz hotel zadowoli każdego z gości. Zapewniamy idealne warunki do organizacji pobytów integracyjnych i biznesowych. Posiadamy nowoczesne wyposażenie, unikatowe możliwości techniczne, odpowiednią infrastrukturę. Hotel posiada 124 pokoje i apartamenty. Na miejscu znajdują się aż dwie, różniące się wystrojem restauracje: Arena i Oranżeria. Organizujemy wydarzenia outdoorowe do 1000 osób. Alternatywą dla spędzenia wolnego czasu przy wieczornych, muzycznych koncertach fortepianowych i saksofonowych jest lobby bar i ekskluzywny klub nocny w angielskim klimacie. Sale konferencyjne zostały zaprojektowanie specjalnie z myślą o najważniejszych potrzebach biznesu. Posiadamy cztery klimatyzowane i zaciemniane sale, z możliwością dowolnej aranżacji ustawień. Największa z nich może pomieścić aż 220 osób.

Po pracy dobrze się zrelaksować i zregenerować. Co mamy do wyboru?

Położenie obiektu nad samym brzegiem morza, w otoczeniu lasów, zachęca do organizacji imprez w plenerze. Hotel posiada kręgielnię z 6 torami, jako nieliczni w okolicy posiadamy pełnowymiarowy, basen pływacki, mamy u siebie także pierwszą w Polsce Akademię Nurkowania PADI Dive Resort, w której można spróbować nurkowania w basenie. Jedną z naszych ostatnich inwestycji, a zarazem absolutną nowością jest taras zewnętrzny z saunami i jacuzzi pod gołym niebem. Z kolei w naszym Bursztynowym SPA można skorzystać z ponad 100 różnych zabiegów. Senator jest więc hotelem na każdą pogodę i na każdą porę roku. W naturalny sposób łączy biznes z atmosferą pobytu nad morzem, co na pewno wyróżnia go na tle innych miejsc.

A które okoliczne atrakcje są najbardziej chwalone przez gości?

Ścieżki rowerowe. Rower z roku na rok staje się w Polsce coraz bardziej popularną formą aktywności, a nasi goście jeżdżą coraz więcej i coraz dalej. Hotel dysponuje własną wypożyczalnią rowerów. Nic jednak nie przyciąga tak, jak morskie przygody i obcowanie z naturą. Wyprawy grup konferencyjnych na połów dorsza na pełnym morzu są ogromnie popularną formą spędzania wolnego czasu. Na kuter można wejść bez własnego sprzętu, wszystko, co potrzebne do połowu, znajduje się na pokładzie. Bałtyk to też idealne miejsce do uprawiania sportów wodnych, takich jak kitesurfing i windsurfing. Dla osób, które zdecydują się zarezerwować dłuższy pobyt, proponujemy jednodniowy, zagraniczny rejs statkiem pasażerskim „Jantar" po Morzu Bałtyckim. Jest on połączony z pobytem na malowniczej wyspie Bornholm w Danii.

Czym Hotel Senator zaskoczy nas w przyszłości?

Hotel jest w trakcie rozbudowy. Powstanie jeszcze jeden budynek (132 dodatkowe pokoje, o 5-gwiazdkowym standardzie, w tym apartamenty z widokiem na morze). Ogromnym atutem będzie sala bankietowa na paterze tego budynku, o powierzchni 600 m^2, dla 330 osób. Rozbudowujemy się według myśli i idei twórców Grupy Hotele Nadmorskie, którzy postawili sobie wspaniały cel: stworzyć miejsca wypoczynku, które są nie tylko stylowe i spełniają najwyższe standardy, ale przede wszystkim mają urok i przyjazną atmosferę. Hotel Senator, jak i pozostałe dwa hotele należące do Grupy Hotele Nadmorskie: Hotel Unitral i Hotel Lidia to miejsca, w których każdy znajdzie źródło inspiracji i odżywczej energii dla biznesu i rodziny.

Z Joanną Obertaniec
rozmawiała Marta Klecha

www.hotelsenator.pl

event katalog
usługi & obiekty eventowe

EVENT
BEZ OGRANICZEŃ

ZAPRASZAMY!

ENERGYLANDIA

NAJNOWOCZEŚNIEJSZY PARK ROZRYWKI W POLSCE

EVENT W TOWARZYSTWIE MEGA COASTERA!

W poszukiwaniu oryginalnych miejsc i atrakcji na organizację eventu spieszymy z pomocą. Coraz modniejsza staje się organizacja imprez połączonych z adrenaliną. Najlepszym miejscem do idealnej zabawy jest park rozrywki. Największy tego typu obiekt w Polsce znajduje się w Zatorze w województwie małopolskim.

Park Rozrywki Energylandia podzielony jest na 4 strefy zabawy podzielone na **Bajkolandię** dla najmłodszych, **Strefę Familijną** dla całych rodzin, **Ekstremalną** dedykowaną wszystkim głodnym wrażeń i wysokiej dawki adrenaliny, a także **Water Park**.

Na Gości Energylandii czeka **70** atrakcji na czelez potężnymi Roller Coasterami. Wśród nich nowość – największy w całej Europie **Mega Coaster HYPERION**.

W Energylandii możliwości organizacyjne są nieograniczone. Ze względu na ogromny obszar i zaplecze gastronomiczne ilość uczestników jest dowolna. Dlatego to idealne miejsce na organizację pikników dla dużych przedsiębiorstw. W swojej ofercie Park posiada także bilety i vouchery w formie prezentów znakomite jako upominki czy nagrody dla pracowników.

ENERGYLANDIA

NAJNOWOCZEŚNIEJSZY PARK ROZRYWKI W POLSCE

BILETY PREZENTOWE DLA PRACOWNIKÓW

Bilet ulgowy do 140 cm	Bilet normalny od 140 cm	Dzieci do lat 3
59 zł/os.	109 zł/os.	1 zł/os.

IDEALNY **PREZENT** DLA **PRACOWNIKÓW, KONTRAHENTÓW, KONKURSY I LOTERIE**

WYSYŁKA I SPECJALNE KOPERTY GRATIS!

BILET OBEJMUJE:
WSZYSTKIE ATRAKCJE
+WATER PARK

BILETY PREZENTOWE MOŻNA WYKORZYSTAĆ W DOWOLNYM TERMINIE PRZEZ CAŁY SEZON 2019

ZAKUP BILETÓW NA PREZENT:

607 043 669 **system@energylandia.pl**

Specjalna oferta dotyczy wszystkich biletów grupowych i sprzedawana jest zgodnie z obowiązującym cennikiem dla grup. Minimalna ilość zamówienia to 15 sztuk.

HULAKULA
ROZRYWKOWE CENTRUM MIASTA

PRZESTRZEŃ IDEALNA NA KAŻDY EVENT

Jesteśmy jednym z największych centrów rozrywki w Polsce. Zapewniamy warunki niezbędne do organizacji każdego eventu.

Na blisko 6500 m^2 powierzchni znajdują się:
dwie nowoczesne sale konferencyjne | parkiet | dwie kameralne sale VIP | antresola | bowling i bilard | restauracja | ogródek zewnętrzny z placem zabaw | plac zabaw z trzema strefami dla dzieci | 3 bary | bezpłatny parking na teranie nieruchomości - 450 miejsc postojowych. Wszystkie sale są klimatyzowane oraz wyposażone w urządzenia audiowizualne. Oferujemy pełny zakres usług cateringowych, a nasz zespół pomoże skomponować menu idealnie dopasowane do potrzeb Gości. Jesteśmy w stanie zorganizować event do 3000 osób. W naszym portfolio są imprezy integracyjne, konferencje, szkolenia, warsztaty, koncerty czy prezentacje produktów.

Hulakula Rozrywkowe Centrum Miasta
ul. Jagiellońska 82b, 03-301 Warszawa
tel.: 22 18 28 023, 22 18 28 024, 22 18 28 025
eventy@hulakula.com.pl

www.hulakula.com.pl

KOŁOBRZEG-DYGOWO

POMERANIA

FUN PARK

Obiekt całoroczny

RODZINNY PARK ROZRYWKI

ZAPRASZAMY NA NIEZAPOMNIANĄ ZABAWĘ

www.parkpomerania.pl

880 158 719

ODKRYJ ŚWIAT MAGICZNEJ ZABAWY W CHORZOWIE!

Legendia Śląskie Wesołe Miasteczko to jedyne takie miejsce na Śląsku i największy park tematyczny w Polsce. Od 60 lat zapewnia doskonałą zabawę gościom w każdym wieku. Na 26 ha zlokalizowanych jest ponad 40 atrakcji, w tym dziecięcych, familijnych oraz ekstremalnych. Zabawa w Legendii to idealna propozycja nie tylko dla osób indywidualnych, ale także dla firm, przedsiębiorstw, szkół i biur podróży. Imprezy integracyjne, eventy, pikniki firmowe czy spotkania biznesowe w wyjątkowej atmosferze naszego parku z pewnością na długo zapadną w pamięć! Legendia to również bogate zaplecze gastronomiczne, w tym klimatyczna Oberża Lecha mogąca pomieścić nawet 300 gości. To doskonałe miejsce do organizacji spotkań biznesowych, śniadań prasowych, kolacji firmowych, ale również Wigilii, wesela, czy Sylwestra. Menu każdorazowo dopasowywane jest do potrzeb i oczekiwań klienta. Masz własny pomysł lub pytania? Skontaktuj się z nami. Przygotujemy ofertę dopasowaną do Twoich potrzeb!

Legendia Śląskie Wesołe Miasteczko
Plac Atrakcji 1, 41-501 Chorzów
tel.: 666 031 196
info@legendia.pl

www.legendia.pl

TEXAS CENTRUM KONFERENCYJNO-BIZNESOWE

7 sal konferencyjno-szkoleniowych, hotel w klimacie Dzikiego Zachodu i oryginalna, amerykańska kuchnia - to zaledwie część oferty **TEXAS Centrum Konferencyjno-Biznesowego.**

W Żorach powstało nowoczesne centrum szkoleniowe, które pozwala na organizację konferencji, warsztatów i imprez firmowych dla ponad 400 uczestników. Do dyspozycji naszych Gości są zarówno duże sale na panele i zjazdy, jak i kameralne wnętrza idealne na warsztaty i pracę w grupach. Specjalnie z myślą o spotkaniach integracyjnych przygotowaliśmy także pakiet zajęć... w kowbojskim klimacie. Jeśli szukasz wyjątkowego pleneru, wynajmij Amerykański Park Rozrywki Twinpigs na wyłączność!

TEXAS Centrum Konferencyjno-Biznesowe
ul. Katowicka 24, 44-240 Żory
tel.: 32 416 08 06
bok@twinpigs.zory.pl

www.twinpigs.zory.pl

Pokoju 13.pl
Ruda Śląska

POSTINDUSTRIALNA STREFA ADRENALINY

Na zlokalizowanym w Rudzie Śląskiej 5ha terenie przygotowaliśmy m.in.: szutrowy tor dla pojazdów buggy i wyścigów wraków, trasę samochodów terenowych, poligony paintball, a także coś dla fanów zabawy na wysokościach: tyrolka, ścianka wspinaczkowa i skoki wahadłowe z dachu budynku i inne atrakcje.

Postindustrialna przestrzeń pełna kontrastów minionych epok nadała temu miejscu indywidualny charakter.

Kompleksowo organizujemy pikniki, imprezy integracyjne oraz eventy specjalne dla firm, a także niezapomniane wieczory kawalerskie i panieńskie.

Zapraszamy również wycieczki szkolne i rodziców poszukujących pomysłu na unikalne urodziny dla dzieci i młodzieży na Śląsku.

Pokoju13.pl
ul. Pokoju 13, 41-709 Ruda Śląska
tel.: 692 668 412, 500 058 963
biuro@utopiaevent.pl

www.Pokoju13.pl

KAJTUR EVENT - POLIGON

,,POLIGON" – Park Rozrywki Wybitnie Konferencyjny & Eventowy, to obiekt położony na 14ha przepięknego terenu, 9km od morza, 500m od rzeki. Największy na zachodnim pomorzu kompleks zdolny pomieścić 1500 osób, posiadający Salę Rycerską na 200 osób, 3 pola paintballowe, park linowy, tor quadowy i off-road, grodzisko, strzelnicę, ośrodek szkolenia taktycznego i saperskiego, łowisko oraz rewelacyjne warunki eventowe i teambuildingowe.

Kajtur Event s.c.
Chełm Gryficki 14, 72-320 Trzebiatów
tel.: 606 197 652
info@kajtur.pl

www.kajtur.pl

NAJLEPSZE IMPREZY INTEGRACYJNE

PitStop-Gdańsk – wyjątkowe miejsce w Trójmieście mieszczące się na bursztynowym Stadionie Energa Gdańsk, które niezależnie od wieku zapewni każdemu niesamowitą dawkę emocji. Dwa tory – całoroczny halowy z gokartami elektrycznymi światowego lidera OTL oraz największy w Trójmieście sezonowy z gokartami spalinowymi pozwalający na ściganie się nawet 16 zawodników jednocześnie, arena paintballa elektronicznego Zoltar Apokalipsa w industrialnym klimacie, park trampolin, dwa baseny z gąbkami, airtrack czy poduszka pneumatyczna do skoków tylko zwiastują początek dobrej zabawy. To świetny wybór na niezapomnianą imprezę integracyjną, nietuzinkowe urodziny dla dzieci czy ciekawą atrakcję na wieczór panieński lub kawalerski. Dla agencji eventowych przewidziana prowizja.

PitStop-Gdańsk
ul. Pokoleń Lechii Gdańsk 1, 80-560 Gdańsk
tel.: 733 870 870, 731 383 838
manager@pitstop-gdansk.pl

www.pitstop-gdansk.pl

ŚWIĘTOKRZYSKIE
WINNICE

POZNAJCIE NAJPIĘKNIEJSZE POLSKIE WINNICE

DEGUSTACJE
WARSZTATY
POKAZY

NA WINNICACH
WYJAZDOWE
W PLENERZE

www.swietokrzyskiewinnice.pl

fb.com/swietokrzyskiewinnice

Winnica DWÓRZNO

TOSKANIA NA MAZOWSZU

Winnica Dwórzno, zwana „mazowiecką Toskanią", to największa winnica na Mazowszu i jedna z większych w kraju. Wina gronowe oraz owocowe produkowane są tu tradycyjnymi metodami.

Dwórzno, położone tylko 40 km od Warszawy, jest miejscem czystym ekologicznie. Dzięki otoczeniu natury o każdej porze roku stanowi piękny kierunek enoturystyczny oraz wymarzoną lokalizację na eventy plenerowe i nie tylko. Liczące 50 ha gospodarstwo jest w stanie przyjąć nawet kilka tys. gości, jak w przypadku naszego corocznego Święta Wina.

Nowoczesna hala przetwórni to również miejsce pełne atrakcji. Zwiedzanie jej i poznanie procesu produkcji wina to niezwykle cenne doświadczenie. Przestronne pomieszczenia można zagospodarować w dowolny sposób, dzięki czemu atrakcyjne eventy można organizować przez cały rok.

Winnica Dwórzno
ul. Spokojna 47, 96-320 Dwórzno
tel.: 605 302 031
gowin@dworzno.pl

www.dworzno.pl

le SCANDALE

ZAKOPANE

www.scandalezakopane.pl | LeScandale Zakopane

Organizacja imprez zamkniętych oraz okolicznościowych, eventów firmowych, **koncertów**, pokazów barmańskich, **warsztatów Cocktailowych**, multimedialna ściana projekcyjna.

Klub Le Scandale

ul. Zaruskiego 5, Zakopane

+48 **530 331 531**

CZEREŚNIOWY SAD NA KAŻDĄ OKAZJĘ

Jeżeli szukasz miejsca które sprawi, że Twoje przyjęcie będzie niezapomniane, jeżeli pragniesz czegoś innego niż oferowane rozwiązania to „Czereśniowy Sad" jest rozwiązaniem dla Ciebie.

Jesteśmy rodzinną firmą, która zaspokaja rosnące zapotrzebowanie na niebanalne miejsca do organizacji przyjęcia. Kierując się hasłem „wyjątkowa okazja wymaga wyjątkowej oprawy" prezentujemy państwu „Czereśniowy Sad".

ALAMO Małgorzata Siedlecka
Podole 27, 05-600 Grójec
tel.: 601 338 631
siedlecka.malgorzata@wp.pl, kontakt@czeresniowy-sad.pl

www.czeresniowy-sad.pl

NIEPRZECIĘTNA MUZYKA

Club Stereo powstał z myślą o kliencie wymagającym, który ma wysokie poczucie estetyki oraz nieprzeciętne gusta muzyczne. Stanowi doskonałe miejsce do organizacji wszelkiego rodzaju eventów, w tym imprez firmowych, spotkań biznesowych i imprez okolicznościowych. Klub mieści ponad 500 osób (3 sale z barami i dwa VIP roomy). Każda z sal posiada niezależne nagłośnienie oraz sprzęt do wizualizacji. Club Stereo oferuje własny catering.

CLUB STEREO
ul. Nowy Świat 21, 00-029 Warszawa
tel.: 500 000 519, 600 292 740
stereo@clubstereo.pl, rezerwacje@clubstereo.pl

www.clubstereo.pl

THE VIEW – LIKE NO OTHER

Zaplanuj swój event 122m ponad codziennością!
The View to przełom w dotychczasowym wyobrażeniu o miejscach eventowych - do dyspozycji mamy 2 poziomy klubu: 28 piętro oraz 32 piętro (rooftop).

POZIOM 28 to ok. 450m² przestrzeni eventowej, podświetlany bar, skórzane loże ze stolikami, dance floor, DJ-ka z nagłośnieniem, 2 piękne tarasy widokowe, TV wall oraz oddzielna sala VIP.

POZIOM 32 to najbardziej spektakularne miejsce na dachu budynku (370m²) – Roof Top z panoramą miasta 360° - niczym nieograniczony widok.

Przed niepogodą chroni specjalnie zaprojektowany dach oraz ruchome, szklane ściany i ogrzewanie. Na dachu znajduje się duży bar, białe loże i podświetlane stoliki, DJ-ka z nagłośnieniem oraz roślinność, która sprawi, że miejsce to zapisze się w pamięci każdego gościa jako miejska oaza.

Klub The View
ul. Twarda 18, 00-105 Warszawa
tel.: 530 345 243
iza@theview.pl

www.theview.pl

PIĘKNO

PIĘKNO - EVENTOWA PRZESTRZEŃ Z DUSZĄ!

Piękno w Warszawie rozgościło się na dobre. Wszystko dla spełnienia Waszych marzeń, pobudzenia zmysłów, poczucia harmonii otaczającego nas świata. To właśnie tu, gdzie historia przeplata się z duchem nowoczesności, gwarantujemy wydarzenia obfitujące w niezapomniane doznania. Każdy gość to dla nas zupełnie nowe wyzwanie, którego nie boimy się podjąć. Przekraczamy granice, przełamujemy stereotypy i odrzucamy rutynę. Wszystko po to, by jak najlepiej oddać unikatowość każdego wydarzenia.

Idealne miejsce do organizacji:
spotkań biznesowych | konferencji prasowych | prezentacji produktów | szkoleń, warsztatów | imprez okolicznościowych | sesji zdjęciowych, produkcji filmowych i telewizyjnych | wystaw, wernisaży | spotkań autorskich | pokazów mody |

Jedna przestrzeń, tysiąc możliwości. Zapraszamy do Piękna!

PIĘKNO - miejsce wydarzeń
ul. Szpitalna 8a/7, 00-031 Warszawa
tel.: 22 468 00 00, 732 960 000, 732 680 000
info@piekno.com.pl

www.piekno.com.pl

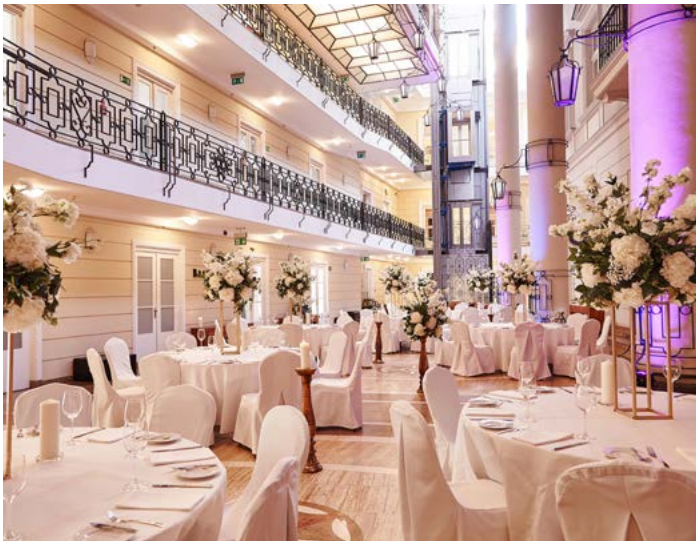

WYJĄTKOWA PRZESTRZEŃ NA WIELE OKAZJI

Zapraszamy do organizacji spotkań o charakterze biznesowym, towarzyskim oraz rodzinnym we wnętrzach restauracji AleGloria oraz imponującym Patio Domu Dochodowego.

Restauracja „AleGloria" zlokalizowana jest w centrum Warszawy na Placu Trzech Krzyży w XVIII-wiecznych podziemiach odrestaurowanej, zabytkowej kamienicy zwanej Domem Dochodowym o Trzech Frontach. 5 sal restauracji oraz piękne Patio Domu Dochodowego, które znajduje się wewnątrz kamienicy to idealne miejsce na organizację uroczystych gali, przyjęć koktajlowych, eventów firmowych czy koncertów. Unikatowe wnętrza, dekoracje oraz aranżacja sal tworzą bajkową, nastrojową przestrzeń, która w zależności od aranżacji scenograficznej i okazji pozwala zorganizować spotkanie maksymalnie dla 500 gości.

Restauracja AleGloria
Plac Trzech Krzyży 3,00-535 Warszawa
tel.: 22 584 70 80
alegloria@alegloria.pl

www.alegloria.pl | www.facebook.com/AleGloria

BELVEDERE
RESTAURACJA

MIEJSCE, KTÓRE ZACHWYCA

Belvedere to restauracja zlokalizowana w malowniczych Łazienkach Królewskich. Piękne parkowe otoczenie i unikatowy design wnętrza, zaprojektowanego w 2014 roku przez scenografa Opery Narodowej - Borisa Kudličkę, tworzą wyjątkową oprawę dla każdego wydarzenia. Klasyczna polska kuchnia w autorskiej odsłonie Sebastiana Olmy to kuchnia autentyczna, zgodna z prawdą i naturą, łącząca tradycję z nowym trendami światowej gastronomii. Menu tworzymy tak, by odzwierciadlało charakter każdego eventu, w harmonii z resztą aranżacji. Belvedere to największa restauracja w Warszawie na niecodzienny event - nawet do 350 osób - będąca pierwszym wyborem dla wszystkich poszukujących unikalnej przestrzeni, w wyjątkowym otoczeniu dla niecodziennych wydarzeń, gdzie emocje i zachwyt pozostają na długo w pamięci zaproszonych gości. Nad sukcesem każdego wydarzenia czuwa nasz zespół ekspertów, który doradzi najbardziej optymalne rozwiązanie dla Twojego wydarzenia.

Restauracja Belvedere
ul. Agrykoli 1 (wjazd od ul. Parkowej), 00-460 Warszawa
eventy: tel: 22 55 86 742-4, restauracja@belvedere.com.pl
a'la carte: tel: 22 55 86 701, rezerwacja@belvedere.com.pl

www.belvedere.com.pl

ODKRYJ PRAWDZIWĄ NATURĘ BIZNESU

ARŁAMÓW HOTEL ★★★★

1500 OSÓB największa sala

737 miejsc noclegowych

3500M² powierzchni konferencyjnej

14 SAL konferencyjno bankietowych

235HA terenu zewnętrznego

ZAPYTAJ O OFERTĘ: konferencje@arlamow.pl | tel. +48 13 443 14 21

ADMIRAŁ

★★★★

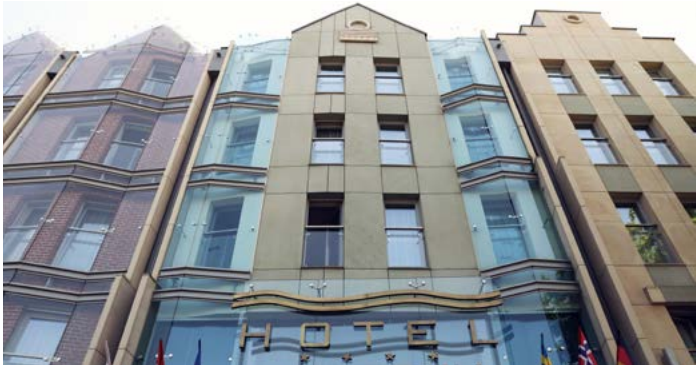

PROFESJONALNE KONFERENCJE W GÓRACH

Hotel Admirał umiejscowiony jest niemal w samym centrum starego miasta Gdańsk zaledwie kilka kroków od Motławy. Marynistyczny wystrój hotelu i kameralna atmosfera idealnie współgrają z wypoczynkiem na Pomorzu. Tylko u nas doświadczą Państwo unikalnego klimatu gdańskiej starówki, profesjonalnej i przyjemnej obsługi, wygodnego, przestrzennego pokoju, smakowitej kuchni hotelowej restauracji, a także chwili relaksu w strefie rekreacyjnej. Wszystko to sprawi, że będą mieli Państwo niezapomniany pobyt. Hotel posiada również pomieszczenia przystosowane do potrzeb osób niepełnosprawnych, a na terenie całego obiektu znajdują się strefy Internetu bezprzewodowego. Nasza działalność to jednak nie tylko noclegi. Posiadamy również w pełni wyposażoną, nowoczesną salę konferencyjną. Zapewniamy także wysokiej jakości cateringi na różnego typu uroczystości. Na miejscu dostępny jest parking w cenie 60 zł/dobę. Ponadto wszyscy nasi Goście mogą skorzystać z zabiegów kosmetycznych i masaży w hotelowym SPA.

SALA nazwa	POWIERZCHNIA m²	KONFERENCJA miejsca	BANKIET miejsca
Restauracja	112	90	80
Konferencyjna	62	50	30
Bar	50	30	20

Noclegi: 78 **Pokoje: 44** **Parking: 8**

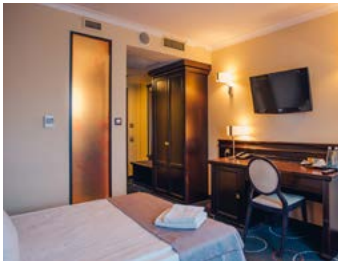

Hotel Admirał ****
ul. Tobiasza 9, 80-837 Gdańsk
tel.: 58 320 03 20
marketing@admiralhotel.pl

www.admiralhotel.pl

HOTEL SOPOT

SALA nazwa	POWIERZCHNIA m²	KONFERENCJA miejsca	BANKIET miejsca
Opera	43	50	20
Zatoka	44	50	20
Molo	45	50	20
Marina	40	40	16
Opera + Zatoka	87	90	40
Molo + Marina	85	90	40
Wszystkie sale połączone	190	200	144

Noclegi: 248 **Pokoje: 124** **Parking: 55**

DESIGNERSKI HOTEL Z WIDOKIEM NA MORZE.

Hotel Sopot **** to designerskie wnętrza w nadmorskim kurorcie z widokiem na morze. Położony 15min pieszo od sopockiego Molo, w kierunku Gdyni. Od pięknej piaszczystej plaży dzieli go jedynie Park Północny. Szum morza, zapach lasu i przepiękny widok pozwoli w pełni wypocząć w jednym z najpiękniejszych miast nad Bałtykiem. Obiekt dysponuje 124 pokojami, część z nich oferuje piękny widok na morzę i panoramę Parku Północnego. Centrum konferencyjne o łącznej powierzchni 190 m² składa się z 4 modułowych sal oferując wiele możliwości aranżacji i ustawień. Restauracja No. 88 to smaki północnej Polski. W naszym menu królują lokalne dania inspirowane lasem i morzem. Dziczyzna, grzyby, a także ryby z lokalnych łowisk. Na chwile relaksu zapraszamy do strefy SPA & Wellness składającą się z 5 pokoi zabiegowych, saun oraz sali fitness. Hotel Sopot**** pozwala połączyć pobyt biznesowy z przyjemnym wypoczynkiem, tworząc doskonałe warunki w trakcie całego pobytu.

Hotel Sopot ****
ul. J.J. Haffnera 88, 81-715 Sopot
tel.: 58 88 280 80
mice@hotelsopot.eu

www.hotelsopot.eu

HOTEL ALMOND
BUSINESS & SPA
★ ★ ★ ★

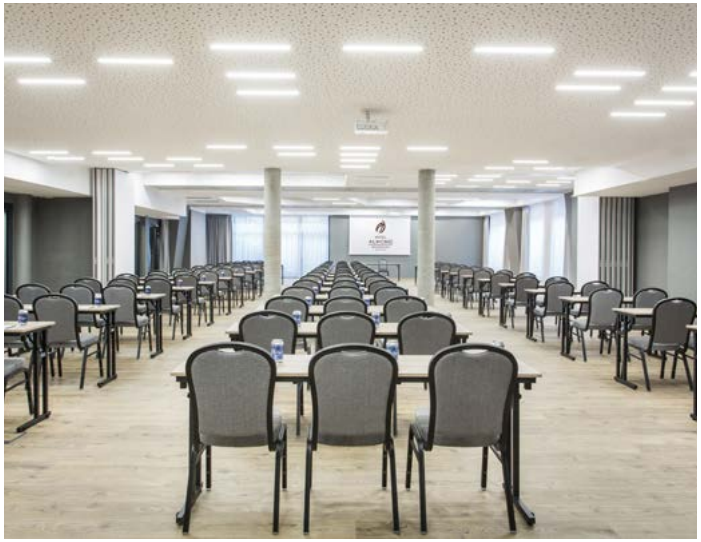

TWOJA PRZYSTAŃ NAD MOTŁAWĄ

Hotel Almond to relaks i odprężenie, a także warunki do pełnego skupienia i efektywnej pracy. To nie tylko hotel, ale również kompleks konferencyjno-bankietowy, w którym można z powodzeniem poprowadzić ważne spotkania biznesowe, zorganizować konferencje, warsztaty, bankiety, czy pokazy mody. Nasze sale są w pełni konfigurowalne i bogato wyposażone w wysokiej jakości sprzęt multimedialny.

Do dyspozycji naszych gości jest bezchlorowy basen, a także sauna parowa, fińska i jacuzzi. Bogata oferta masaży i zabiegów pozwoli kompleksowo zadbać o ciało, wyciszyć duszę i ukoić zmysły. Hotelowa Restauracja Magiel opiera swoją kuchnię na koncepcji live cooking, która zakłada przygotowywanie potraw na oczach Gości. Restauracja jest 2-poziomowa, a z jej okien rozpościera się wspaniały widok na Motławę.

SALA nazwa	POWIERZCHNIA m²	KONFERENCJA miejsca	BANKIET miejsca
Szafran + Anyż	346	320	242
Szafran	193	210	132
Anyż	153	140	110
Kardamon	51	40	36
Cynamon + Imbir	75	35	36
Cynamon	45	35	24
Imbir	30	16	-
Wanilia	50	50	44
Studio Biznes	24	10	-

Noclegi: 200 **Pokoje: 108** **Parking: 40**

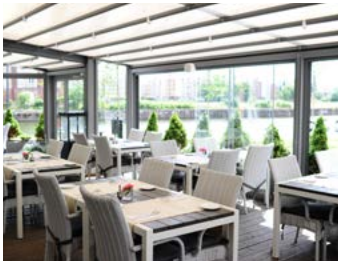

Hotel Almond Business & SPA
ul. Toruńska 12, 80-747 Gdańsk
tel.: 58 351 90 21
marketing@hotelalmond.pl

www.hotelalmond.pl

HOTEL BRYZA
RESORT & SPA

SALA nazwa	POWIERZCHNIA m²	KONFERENCJA miejsca	BANKIET miejsca
Sala A	70	50	40
Sala B	100	75	50
Sala C	100	75	50
Sala ABC	270	250	190
Biblioteka	100	80	50

Noclegi: 130 **Pokoje: 83** **Parking: 80**

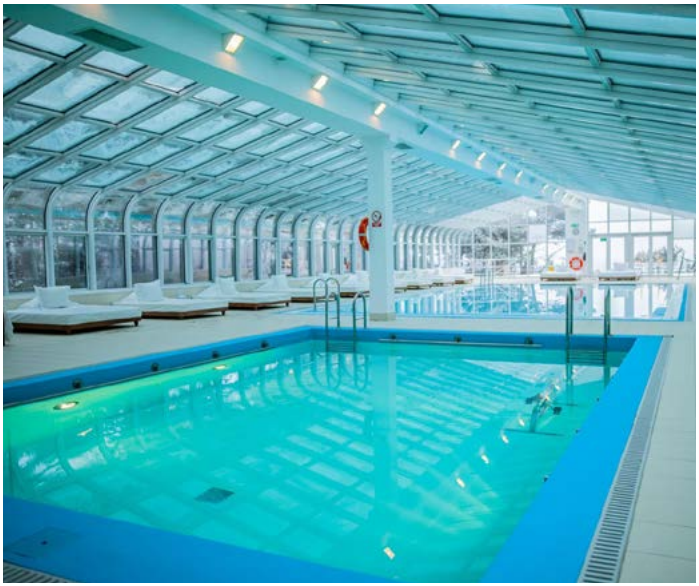

HOTEL Z WIDOKIEM NA MORZE

Hotel Bryza Resort & Spa szczyci się oryginalną lokalizacją - wprost nad brzegiem morza. Od wielu lat przyciąga do siebie Gości, którzy cenią sobie wypoczynek na najwyższym poziomie. W Hotelu organizowane są spotkania biznesowe, bankiety, konferencje oraz wyszukane ceremonie wprost nad brzegiem morza. Specjalizuje się w zindywidualizowanych i niepowtarzalnych aranżacjach spotkań biznesowych. Dostępne są oferty na miarę nawet najbardziej wyszukanych potrzeb. Cechą charakterystyczną jest dbałość o każdy detal przygotowanej imprezy, zarówno na etapie tworzenia, jak i w czasie jej realizacji. Dodatkowym atutem jest możliwość skorzystania z usług SPA, będącego jednym z najlepszych tego typu obiektów w Polsce. Spotkania firmowe wyróżniają się spośród innych tym, że odbywają się w niepowtarzalnym miejscu – zarówno z apartamentów jak i sal konferencyjnych roztacza się kojący zmysły widok na morze, który sprzyja atmosferze kreatywności i koncentracji myśli.

Hotel Bryza Resort & Spa
ul. Międzymorze 2, 84-141 Jurata
tel.: 58 67 55 100, 200
recepcja@bryza.pl

www.bryza.pl

HAVET
HOTEL RESORT & SPA
★★★★★

HAVET HOTEL RESORT & SPA *****

Sosnowy las, naturalna wydma i bliskość szerokiej, piaszczystej plaży – wszystko to sprawia, że HAVET Hotel Resort & SPA ***** w Dźwirzynie jest idealnym miejscem do organizacji konferencji, spotkań biznesowych czy imprez integracyjnych. W takich warunkach, z dala od miejskiego zgiełku, możecie mieć Państwo pewność, że spotkanie nie tylko przyniesie wymierne korzyści biznesowe, ale również pozwoli Państwu odetchnąć i odpocząć, korzystając z unikalnego mikroklimatu i wyjątkowego otoczenia przyrody.

Dysponujemy 133 pokojami i apartamentami, w których możemy pomieścić w komfortowych warunkach ok. 260 Gości. Dla najbardziej wymagających Gości polecamy pokoje o najwyższym standardzie, w tym apartamenty dwu– i trzypokojowe z widokiem na morze oraz apartamenty z prywatnym jacuzzi na tarasie.

SALA nazwa	POWIERZCHNIA m²	KONFERENCJA miejsca	BANKIET miejsca
Milk	55	70	-
Coffee	135	150	-
Milk & Coffee	190	220	-
Restauracja Moonlight – dolny poziom	520	-	150
Restauracja Moonlight – górny poziom	300	-	70

Noclegi: 260 **Pokoje: 133** **Parking: 112**

HAVET Hotel Resort & SPA *****
ul. Wyzwolenia 29, 78-131 Dźwirzyno
tel.: 664 740 109, 94 711 36 80
konferencje@havethotel.pl

www.havethotel.pl

HAVET®
HOTEL RESORT & SPA
★★★★★

Konferencje Nad Morzem

Na pierwszym miejscu stawiamy zawsze bezpieczeństwo i komfort naszych Gości. Wybierając HAVET Hotel Resort & SPA ***** w Dźwirzynie na organizację konferencji, szkolenia czy imprezy integracyjnej, macie Państwo pewność realizacji usługi na najwyższym poziomie. Nasi pracownicy zadbają o to, by skupili się Państwo na tym, co najważniejsze, dzięki czemu spotkania z Państwa kontrahentami czy imprezy integracyjne z pracownikami zaowocują wymiernymi efektami. Do każdego Klienta podchodzimy indywidualnie i wspólnie wypracowujemy najlepszą opcję pobytu w Hotelu i towarzyszących mu atrakcji.

KONTAKT

HAVET Hotel Resort & SPA *****
ul. Wyzwolenia 29
78-131 Dźwirzyno, Polska

tel. +48 664 740 109, +48 94 711 36 80

www.havethotel.pl
e-mail: konferencje@havethotel.pl

hotele i ośrodki marzeń
Geovita®
GRUPA PGNiG

NADMORSKI KLUCZ DO SUKCESU

Centrum Zdrowia, Urody i Rekreacji GEOVITA w Dźwirzynie - Obiekt, otoczony sosnowym lasem, znajduje się w pasie nadmorskich wydm – 200 m od morza i 1500 m od jeziora. Dzięki doskonałym warunkom naturalnym, panującym tutaj przez cały rok i bardzo bogatej ofercie odnowy biologicznej Medical SPA & Wellness osoby przebywające w Ośrodku mogą w pełni zregenerować swoje siły. Nadmorski klimat zaspokoi indywidualne potrzeby ciała, ducha i zmysłów.

Centrum Zdrowia i Rekreacji GEOVITA w Dąbkach - Całoroczny obiekt otoczony lasem, znajduje się zaledwie 100 m od morza i 650 m od jeziora. Jego lokalizacja zapewnia unikatowy i dobroczynny dla zdrowia mikroklimat. Zabiegi znajdujące się na jego terenie Morskiego Instytutu Spa & Wellness oraz odnowy biologicznej, pozwalają na szybką regenerację sił, odzyskanie równowagi i spokoju ducha. Wielofunkcyjność obiektu (wszystko w jednym miejscu bez potrzeby wychodzenia na zewnątrz) oraz otaczającego go terenu pozostawia wiele opcji wypoczynku biernego i czynnego.

SALA nazwa	POWIERZCHNIA m²	KONFERENCJA miejsca	BANKIET miejsca
DĄBKI			
Sala 1	116	90	60
Sala 2	30	20	15
Noclegi: 195	**Pokoje: 86**		**Parking: 60**
DŹWIRZYNO			
Sala 1+2+3 powiększona	345	250	180
Sala 1+2+3	215	180	120
Sala 1+2	142	135	85
Sala 3	72	55	35
Noclegi: 197	**Pokoje: 108**		**Parking: 50**

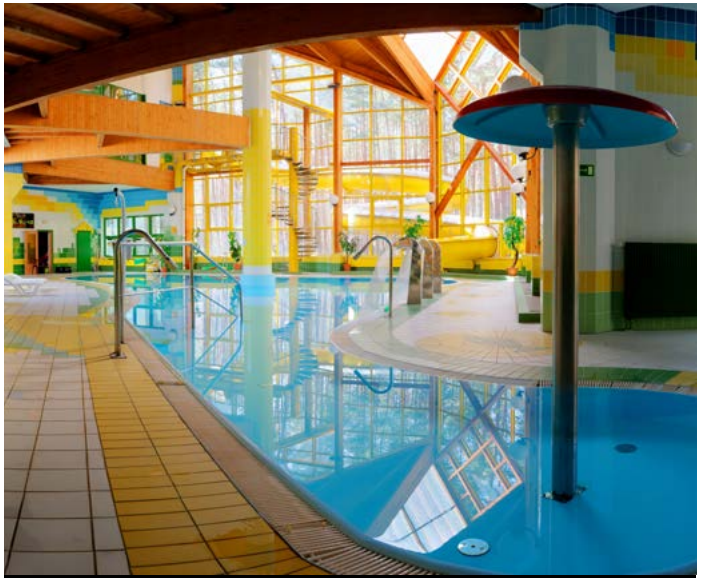

GEOVITA S.A
GEOVITA DĄBKI ul. Letniskowa 4, 76-156 Uzdrowisko Dąbki
GEOVITA DŹWIRZYNO (Kołobrzeg) ul. Wyzwolenia 27, 78-131 Dźwirzyno
tel.: Dąbki 695 377 723 / Dźwirzyno 695 377 720
Dąbki: dabki@geovita.pl / Dźwirzyno: dzwirzyno@geovita.pl

www.geovita.pl

Konferencje, integracja, relaks w Hotelu Robert's Port na Mazurach

Hotel Robert's Port****
Lake Resort&SPA
Stare Sady 4 | 11-730 Mikołajki

konferencje@hotel-port.pl
+48 87 429 84 76

Hotel Gołębiewski

HOTEL GOŁĘBIEWSKI W MIKOŁAJKACH

Hotel Gołębiewski w Mikołajkach jest malowniczo położony w samym sercu **KRAINY WIELKICH JEZIOR MAZURSKICH**, na przecięciu najpiękniejszych szlaków turystycznych Polski.

Naturalne bogactwo przyrodnicze - lasy, puszcze i rezerwaty - zachwycają przybywających tu Gości i pozwalają na pełne odprężenie.

Bogactwo oferowanych atrakcji, miła obsługa i nowoczesne zaplecze konferencyjne zapewnią Państwu zarówno wspaniały wypoczynek w rodzinnym gronie jak i udane spotkanie biznesowe.

Do Państwa dyspozycji oddajemy 689 pokoi, jednoosobowych, dwuosobowych lub dwuosobowych z dostawką. Każdy z pokoi ma powierzchnię ponad 40 m².

Centrum Kongresowe hotelu to 20 sal rozmieszczonych na 3 poziomach, w tym dwie sale kongresowe o powierzchni około 1800 m².

SALA nazwa	POWIERZCHNIA m²	KONFERENCJA miejsca	BANKIET miejsca
Sala Kongresowa 6/1 + 6/2	2170	1400	1100
Sala Kongresowa 6/3	1800	1100	800
Sala konferencyjna 3/1 +3/2	750	500	200
Sala konferencyjna 5/7	750	500	-
Sala konferencyjna 5/10	155	120	-
Sala Konferencyjna 5/12	150	120	-
Sala Konferencyjna 5/4	235	180	-
Sala Konferencyjna 5/1	120	70	-
Sala Konferencyjna 5/2	160	100	-
VIP ROOM	57	12	-

Noclegi: 2000 **Pokoje: 689** **Parking: 500**

Hotel Gołębiewski w Mikołajkach
ul. Mrągowska 34,11-730 Mikołajki
tel.: 87 429 07 00
mikolajki@golebiewski.pl

www.golebiewski.pl

Natura Mazur HOTEL ★★★★
Resort & Conference
Warchały

SALA nazwa	POWIERZCHNIA m²	KONFERENCJA miejsca	BANKIET miejsca
Wiosna + Lato + Jesień	370	250	180
Wiosna	78	60	-
Lato	78	50	-
Jesień	140	70	-
VIP ROOM	35	20	-

Noclegi: 250 **Pokoje: 93** **Parking: 90**

KONFERENCJE Z WIDOKIEM NA JEZIORO

Hotel Natura Mazur Resort & Conference położony jest w miejscowości Warchały, przy drodze krajowej nr 58, w odległości 24 km od lotniska Szymany oraz 190 km od Warszawy. Hotel posiada trzy sale konferencyjne z możliwością ich łączenia, o całkowitej powierzchni 370 m². Sale wyposażone są w klimatyzację, projektory multimedialne oraz nagłośnienie. Z uwagi na dobre rozwiązania komunikacyjne z zapleczem gastronomicznym, sale są również doskonałym miejscem do organizacji bankietów. W hotelu znajdują się także mniejsze sale, które mogą służyć do organizacji spotkań biznesowych i szkoleń. Wspólnej integracji uczestników sprzyjać mogą również hotelowe atrakcje, takie jak kręgielnia, bilard, Klub Nocny oraz okazała strefa wellness. Piękne położenie nad jeziorem, blisko lasu i duży prywatny teren sprzyjają dodatkowo organizacji zarówno zajęć integracyjnych jak i wieczorów przy ognisku obok hotelu i na plaży.

Natura Mazur Resort & Conference Warchały
Warchały, ul. Brajnicka 1, 12-122 Jedwabno
tel.: 89 642 66 00
konferencje@naturamazur.pl

www.naturamazur.pl

NATURAL
HOTEL

NOWA PERŁA W KORONIE MAZUR

Natural Hotel przygotował dla swoich gości 35 pokoi (docelowo będzie 74 pokoi) jedno-, dwuosobowe oraz studio, o wysokim standardzie wyposażone w klimatyzację. Wszystkie pokoje klimatyzowane, wyposażone w nowoczesne TV oraz WiFi. Przestrzenne, klimatyzowane sale konferencyjno-bankietowe wyposażone w sprzęt multimedialny oraz audio. Dużą restaurację z widokiem na jezioro, oraz obszerny teren blisko plaży wraz z infrastrukturą rekreacyjną.

Własna plaża , stawy z rybami, las i spokój tego miejsca tworzy idealne warunki do aktywnego wypoczynku.

Natural Hotel to miejsce, w którym natura przeplata się z nowoczesnością, magiczna enklawa spokoju, miejsce dla pragnących celebrować sztukę wypoczynku.

SALA nazwa	POWIERZCHNIA m²	KONFERENCJA miejsca	BANKIET miejsca
Szeląg Wielki	-	200	160
Szeląg Mały	-	100	100

Noclegi: 90 **Pokoje: 35** **Parking: 40**

Natural Hotel
Warlity Wielkie 15, 14-100 Ostróda
tel.: 511 256 655
marketing@naturalhotel.pl

www.naturalhotel.pl

SALA nazwa	POWIERZCHNIA m²	KONFERENCJA miejsca	BANKIET miejsca
A	48	40	36
AB	108	100	84
ABC	175	170	92
ABCD	322	300	276
VIP Room	25	10	-

Noclegi: 240 **Pokoje: 132** **Parking: 30**

Arche Hotel Lublin
ul. Zamojska 30, 20-105 Lublin
tel.: 81 718 02 36, 515 001 057
sprzedaz@archehotellublin.pl

www.archehotellublin.pl

ARCHE
HOTEL LUBLIN

NAJNOWSZY HOTEL W CENTRUM LUBLINA

Arche Hotel Lublin to najnowocześniejszy obiekt konferencyjny na terenie Lublina. Na ok. 450m² znajduje się modułowa przestrzeń eventowa oraz VIP Room. Nasza największa sala konferencyjna ma powierzchnię 322m² i wysokość 3m. Dzięki mobilnym ścianom jesteśmy w stanie dopasować jej układ do indywidualnych potrzeb. Hotel znajduje się blisko Targów Lublin, basenów MOSiR i stadionu ARENA Lublin.

SALA nazwa	POWIERZCHNIA m²	KONFERENCJA miejsca	BANKIET miejsca
Dom Stołowy	100	80	70-80
Chata Welska	60	40	30
Sala Kameralna	30	25	20

Noclegi: 46 **Pokoje: 23** **Parking: 23**

Domy Konesera
Trzcin 81, 13-324 Trzcin
tel.: 511 332 400
recepcja@domykonesera.pl

www.domykonesera.pl

Domy Konesera

MIEJSCE GDZIE ZATRZYMAŁ SIĘ CZAS

Stylowa agroturystyka. Pokoje rozlokowane w 6: domkach i chatach, na terenie ok 14 ha w otoczeniu górzystego terenu Welskiego Parku Krajobrazowego, nie ustępującemu urodą włoskiej Toskanii. Pokoje z łazienkami wyposażone w autentyczne stare meble, lampy i bibeloty, książki. Wokół świeże powietrze, cisza, odgłosy natury sprzyjające wypoczynkowi slow, bez smogu i zgiełku.

HOTEL BIAŁOWIESKI
Conference, Wellness & Spa

HOTEL BIAŁOWIESKI CONFERENCE WELLNESS & SPA

Hotel Białowieski*** Conference Wellness & SPA to obiekt położony w samym sercu Puszczy Białowieskiej. Zaciszna lokalizacja sprawia, że to miejsce jest idealne do spokojnego wypoczynku. Hotel oferuje swoim gościom 86 komfortowych pokoi.

Na terenie obiektu znajduje się największy kompleks basenowy w tej części regionu. Wyposażony w basen kryty o powierzchni 17x10m, dziką rzekę, gejzery powietrzne, ławki z masażem powietrznym, natryski wrażeń, jacuzzi wewnętrzne i zewnętrzne, sauny i łaźnie parowe.

Hotel posiada własny browar rzemieślniczy „Przełom" produkujący wyjątkowej jakości piwa, które można degustować w klimatycznej hotelowej restauracji.

SALA nazwa	POWIERZCHNIA m²	KONFERENCJA miejsca	BANKIET miejsca
Sala Dębowa	161	260	300
Sala Dębowa A	66	110	100
Sala Dębowa B	90	130	130
Sala Jesionowa	48	40	35
Sala Bukowa	48	40	35
Wszystkie sale razem	257	340	400

Noclegi: 200 **Pokoje: 86** **Parking: 80**

Hotel Białowieski* Conference Wellness & SPA**
ul. Stoczek 218 B, 17-230 Białowieża
tel.: 85 681 20 22, 85 744 43 80
marketing@hotel.bialowieza.pl

www.hotel.bialowieza.pl

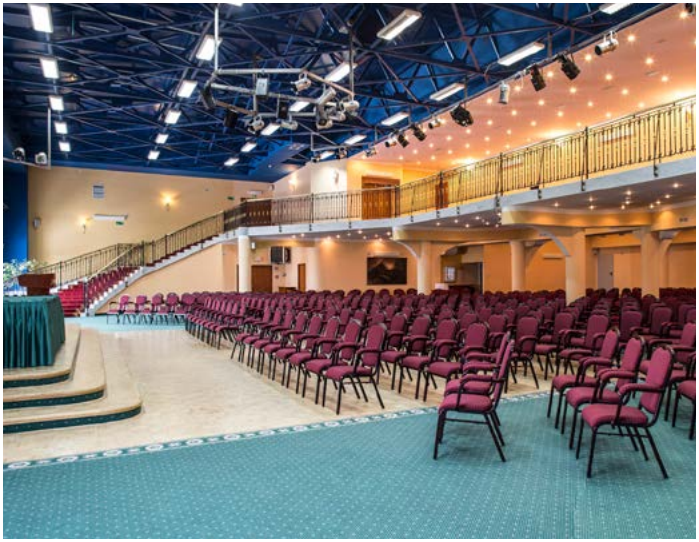

Hotel Gołębiewski w Białymstoku

SALA nazwa	POWIERZCHNIA m²	KONFERENCJA miejsca	BANKIET miejsca
Sala nr 1	91	50	-
Sala nr 3	60	40	-
Sala nr 4	100	80	-
Sala nr 7	125	50	-
Sala nr 8	165	130	-
Sala nr 11	35	20	-
Sala nr 12	145	160	-
Sala kongresowa	620	600	400
Restauracja Czerwona	760	-	250
Restauracja Zielona	375	-	100

Noclegi: 450 **Pokoje: 218** **Parking: 250**

RELAKS, REKREACJA, ROZRYWKA

Hotel Gołębiewski w Białymstoku to kompleks wypoczynkowo-konferencyjny, ulokowany w samym sercu miasta, tuż obok przepięknego Pałacu Branickich.

Oferta Hotelu obejmuje 218 komfortowych pokoi, rozbudowane zaplecze gastronomiczne, rekreacyjne i szkoleniowe.

Obiekt posiada 8 sal konferencyjnych (w tym salę na 600 osób), dostosowanych do organizacji wszelkiego typu wydarzeń branżowych.

Hotel Gołębiewski jest świetnym wyborem na organizację bankietów, przyjęć oraz imprez integracyjnych. Znajdują się tu dwie sale restauracyjne (Restauracja Czerwona i Zielona) oraz kawiarnia Patio.

Zaletą obiektu jest bogata baza rozrywkowo-rekreacyjna w postaci Klubu Nocnego oraz Parku Wodnego Tropikana.

Wielopoziomowy parking hotelowy zapewnia 250 miejsc postojowych.

Hotel Gołębiewski Tadeusz Gołębiewski
ul. Pałacowa 7, 15-064 Białystok
tel.: 85 678 25 00
bialystok@golebiewski.pl

www.golebiewski.pl

ATELIA
BANQUET & CATERING CENTRE

CENTRUM BIZNESU I ROZRYWKI W LUBLINIE

Hotel Luxor & Atelia Centre zapraszają do największej sali bankietowo-konferencyjnej w Lublinie otwartej w 2017 roku. Tworzymy to miejsce dla ludzi, którzy cenią lekkość nowoczesnych przestrzeni połączonych z elegancją i aktualnymi trendami. Z zadowoleniem zorganizujesz tu event dostosowany do Twoich oczekiwań, doświadczysz doskonałej kuchni, profesjonalnego wykonania, wygodnej przestrzeni, jednocześnie będąc blisko lubelskiej natury. Nowoczesne zdobienia, przeszklone, jasne, multimedialne wnętrza, zielone tereny to nasz pomysł na Business & Pleasure.

.**Do Twojej dyspozycji oddajemy:**

- Jasne, wysokie sale gotowe przyjąć do 1600 osób
- Zaplecze konferencyjne
- Luksusowe apartamenty i pokoje
- Tereny zielone dla aktywnego wypoczynku
- Restauracje z wyśmienitą kuchnią
- Catering wyjazdowy realizowany w dowolnym wybranym przez Ciebie miejscu.

SALA nazwa	POWIERZCHNIA m²	KONFERENCJA miejsca	BANKIET miejsca
Buisness room	25	15	15
Restaurant	200	120	120
Patio	70	40	-
Banquite room	400	400	250
Lobby+Restaurant +Patio+ Banquite room	850	500	500
Atelia I	300	300	280
Atelia II	500	500	450
Atelia I +Atelia II + Antresole	1000	1000	1000
Forest Terrace	open space	40	100
Grand Club	100	50	50

Noclegi: 183 **Pokoje: 62** **Parking: 250**

Hotel Luxor & Atelia Banquet & Catering Center
Al. Warszawska 175a, 20-824 Lublin
tel.: 887 185 185, 887 475 475
centrum@atelia.pl

www.atelia.pl

HOTEL KORONA

SALA nazwa	POWIERZCHNIA m²	KONFERENCJA miejsca	BANKIET miejsca
Kameralna	25	16	-
Kominkowa	27	16	-
Klubowa	33	18	-
Winiarnia	144	150	100
Koronna	160	150	-
Oranżeria	180	240	170
Balowa	270	250	280

Noclegi: 150 **Pokoje: 50** **Parking: 170**

7 SAL KONFERENCYJNYCH | BLISKO 1000 M²

Hotel Korona **** Spa & Wellness to jedyny czterogwiazdkowy hotel z basenem w Lublinie. Według rankingu TripAdvisor Travelers Choice 2019 - #1 w Lublinie wśród hoteli z najlepszą obsługą. Znajdziesz u nas kameralny klimat, indywidualny charakter oraz komfort i spokój.

Do dyspozycji Gości mamy 50 komfortowo urządzonych pokoi w tym 2 przestronne apartamenty, a pomocna oraz dyskretna obsługa, naturalna gościnność, wyśmienita kuchnia oraz kameralne SPA z basenem, z pewnością umilą każdy pobyt.

Z przyjemnością zadbamy o odpowiednią oprawę bankietów firmowych, konferencji oraz wszelkich przyjęć formalnych. 7 sal szkoleniowych, pozwala dobrać odpowiednią przestrzeń, dla potrzeb planowanego wydarzenia. W okresie letnim w naszym ogrodzie organizujemy także grille oraz ogniska integracyjne.

Hotel Korona ** Spa & Wellness**
Zemborzyce Tereszyńskie 97A, 20-515 Lublin
tel.: 81 503 20 02
rezerwacja@hotel-korona.com

www.hotel-korona.com

BWP PREMIER BEST WESTERN Kraków Hotel

CENTRUM KONFERENCYJNE KRAKÓW!

Elegancki czterogwiazdkowy Best Western Premier Kraków Hotel to świetny wybór dla wymagających gości. Obiekt dysponuje 169 pokojami. Nasze centrum konferencyjne to 9 sal konferencyjnych o łącznej powierzchni 1000 m². Ich nowoczesna struktura oraz modułowe ściany pozwalają na innowacyjne rozwiązania i swobodne aranżacje. Obszerne lobby stwarza możliwość organizacji targów i innych dużych wydarzeń.

SALA nazwa	POWIERZCHNIA m²	KONFERENCJA miejsca	BANKIET miejsca
Galeria plus	1000	800	600
Panteon	348	500	200
Kwartet	196	200	150
Picasso	180	200	100
Duża Para	133	160	80

Noclegi: 338 | Pokoje: 169 | Parking: 250

Best Western Premier Kraków Hotel
ul. Opolska 14a, 31-323 Kraków
tel.: 12 376 37 00
recepcja@bestwesternkrakow.pl

www.bestwesternkrakow.pl

BW Best Western. Efekt Express Kraków Hotel

IDEALNY NA SZKOLENIA I KONFERENCJE!

Hotel BEST WESTERN Efekt Express Kraków odznacza się dogodną lokalizacją i zapewnia przyjazną atmosferę. Oferujemy 4 wielofunkcyjne sale konferencyjne, z dostępem do światła dziennego, mogące pomieścić do 350 osób – idealne rozwiązania na konferencje, szkolenia, czy rozmowy kwalifikacyjne. Mamy wyśmienitą kuchnię, olbrzymi parking oraz doświadczoną obsługę w organizowaniu konferencji i eventów.

SALA nazwa	POWIERZCHNIA m²	KONFERENCJA miejsca	BANKIET miejsca
Bursztynowa	412	360	210
Kryształowa	120	115	70
Piaskowa	65	70	45
Błękitna	43	40	25
Vip Room	14,5	-	-

Noclegi: 350 | Pokoje: 179 | Parking: 220

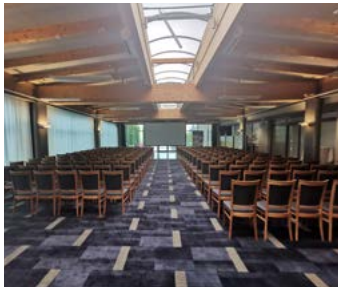

Best Western Efekt Express Kraków Hotel
ul. Opolska 14, 31-323 Kraków
tel.: 12 614 57 00
recepcja@krakowexpress.pl

www.krakowexpress.pl

Hotel Gołębiewski
WISŁA

SALA nazwa	POWIERZCHNIA m²	KONFERENCJA miejsca	BANKIET miejsca
Sala balowa	1000	1000	700
Sala kongresowa	1800	1700	1200
23 mniejsze sale konferencyjne	od 65 do 420	od 40 do 380	150

Noclegi: 1500 **Pokoje: 567** **Parking: 370**

KONFERENCJE TO NASZA SPECJALNOŚĆ!

Położenie niedaleko lotnisk w Katowicach/110km, Krakowie/120km, Ostrawie/80km, łatwy dostęp samochodowy i kolejowy umożliwiają szybką i wygodną komunikację czyniąc Hotel doskonałym miejscem do organizacji konferencji i kongresów krajowych i międzynarodowych.

Położenie w sercu Beskidów z malowniczym krajobrazem i bogatą infrastrukturą turystyczną to dodatkowy atut. Zapewniamy usługi gastronomiczne na najwyższym poziomie. Z nami zorganizujesz bankiet, uroczystą kolację lub niezapomniane przyjęcie.

Posiadamy Restaurację Czerwoną (bufet szwedzki), Restaurację Zieloną (à la carte), Restaurację Staropolską, ekskluzywną Salę Bankietową, kawiarnię Patio, Grillowisko z klimatycznym ogniskiem, Klub Nocny.

Gwarantujemy udany wypoczynek i relaks w Parku Wodnym TROPIKANA i Gołębiewska Medical SPA.

Hotel Gołębiewski Wisła
Al. Ks. Bp. Bursche 3, 43-460 Wisła
tel.: 33 855 47 00
wisla@golebiewski.pl

www.golebiewski.pl

TERMINAL HOTEL
CENTRUM KONFERENCYJNE

JEDNO MIEJSCE, WIELE MOŻLIWOŚCI

Terminal Hotel to jedno z najnowocześniejszych miejsc konferencyjno-kongresowych na Dolnym Śląsku, które daje nieograniczone możliwości organizacji szkoleń, konferencji, targów, imprez firmowych i plenerowych oraz przyjęć okolicznościowych. Do Państwa dyspozycji oddajemy: salę multimedialną, salę bankietowo-targową, 3 sale konferencyjne z foyer, pokoje hotelowe, restaurację oraz teren zewnętrzny.

SALA nazwa	POWIERZCHNIA m²	KONFERENCJA miejsca	BANKIET miejsca
Voyager	80	50	-
Odyssey	120	100	-
Apollo	220	200	80
Pioneer	550	450	200
Galileo	900	1000	550

Noclegi: 110 **Pokoje: 51** **Parking: 200**

Terminal Hotel
ul. Rakietowa 33, 54-615 Wrocław
tel.: 71 773 55 75
biuro@terminalhotel.pl

www.terminalhotel.pl

REZYDENCJA GUBAŁÓWKA

REZYDENCJA GUBAŁÓWKA – MAGICZNE MIEJSCE

Rezydencja Gubałówka położona jest na samym szczycie Gubałówki, z którego można podziwiać Panoramę Tatr. Obiekt oferuje 64 pokoje i apartamenty, 3 sale konferencyjne, Strefę Wellness, sale kominkową z lobby barem oraz Restaurację **Kiyrnicka by Saguła** z autorską kuchnią. To idealne miejsce na wszelkiego rodzaju eventy, kameralne spotkania a także outdoor w górach. To magiczne miejsce gdzie oderwiesz się od problemów i miejskiego zgiełku.

SALA nazwa	POWIERZCHNIA m²	KONFERENCJA miejsca	BANKIET miejsca
Sala konferencyjna 1	25	20	1+2=30
Sala konferencyjna 2	35	30	-
Sala konferencyjna 3	90	90	60

Noclegi: 150 **Pokoje: 64** **Parking: 33**

Rezydencja Gubałówka
ul. Butorów 6, 34-511 Kościelisko
tel.: 18 532 50 00
recepcja@rezydencjagubalowka.pl

www.rezydencjagubalowka.pl

RELAKS
MIĘDZYBRODZIE

SALA nazwa	POWIERZCHNIA m²	KONFERENCJA miejsca	BANKIET miejsca
Sala biznes	130	100	90
Sala basic	135	100	90
Sala smart plus	55	20	-
Sala smart	40	15	-

Noclegi: 180 **Pokoje: 55** **Parking: 80**

RELAKS BUNGALOW RESORT

Kompleks wypoczynkowy Relaks to synonim komfortowego i aktywnego wypoczynku. Obiekt zapewnia dużą ilość atrakcji, dzięki bogatej bazie rekreacyjno-sportowej, w skład której wchodzą: przystań wodna, baseny kąpielowe, sauny, boiska sportowe.

Kompleks Relaks to również obszerna przestrzeń eventowa przystosowana do organizacji imprez firmowych, pikników i plenerów o dużej liczebności uczestników. Obiekt zapewnia 200 miejsc noclegowych.

Oferta obiektu skierowana jest dla organizatorów imprez i eventów firmowych, szkoleń i konferencji, a także pikników i festynów. Wsród naszych klientów wyróżnić można takie firmy jak PGE Energia Odnawialna, Tauron, Orange, Eurocash, Valeo, Grupa LAK oraz wiele innych firm i instytucji.

Relaks Międzybrodzie
Beskidzka 42, 34-312 Międzybrodzie żywieckie
tel.: 602 552 200
kontakt@miedzybrodzie.net.pl

www.miedzybrodzie.net.pl

BLUE MOUNTAIN
RESORT

PROFESJONALNE KONFERENCJE W GÓRACH

Blue Mountain Resort w Szklarskiej Porębie do Państwa dyspozycji oddaje 4 sale konferencyjne o łącznej powierzchni 430 m². Daje to możliwość zorganizowania spotkania biznesowego nawet dla 500 osób. Gwarantujemy dedykowanego opiekuna oraz indywidualne podejście do Państwa potrzeb. W swojej ofercie posiadamy szeroki wachlarz usług dodatkowych w tym także organizacji czasu wolnego.

Blue Mountain Resort to komfortowy i luksusowy kompleks apartamentowy, który jest doskonałym miejscem także na wypoczynek i relaks. Powstał z myślą o wygodzie gości i stworzeniu pięknego miejsca w samym sercu gór. Relaks po trudach dnia codziennego zapewni Aquapark z przepięknym saunarium oraz doskonałe zabiegi z Blue Minerals SPA @ Medicare.

SALA nazwa	POWIERZCHNIA m²	KONFERENCJA miejsca	BANKIET miejsca
1 sala konferencyjna	80	80	50
2 sala konferencyjna	90	80	50
3 sala konferencyjna	184	220	120
4 sala konferencyjna	274	350	170

Noclegi: 1000 **Pokoje: 273** **Parking: 286**

Blue Mountain Resort
ul. 1-go Maja 51, 58-580 Szklarska Poręba
tel.: 756 199 499
biznes@blue-mountain-resort.pl

www.blue-mountain-resort.pl

CZARNY POTOK
RESORT SPA & CONFERENCE
★★★★

SALA nazwa	POWIERZCHNIA m²	KONFERENCJA miejsca	BANKIET miejsca
Nubis (4 moduły)	267	280	100
Kwiatowa (2 moduły)	241	310	150
Jan III Sobieski (3 moduły)	196	210	120

Noclegi: 450 | Pokoje: 236 | Parking: 236

KONFERENCJE Z WIDOKIEM NA GÓRY

Usytuowany u podnóża Jaworzyny, w najpiękniejszym uzdrowisku w Polsce, Hotel Czarny Potok w Krynicy Zdroju to alternatywa dla wymagającego klienta. Zapraszamy do największego centrum konferencyjnego w regionie, gdzie multimedialne sale mogą przyjąć nawet 800 osób. Hotel oferuje 236 wygodnych pokoi z dostępem do Internetu i zestawem kawowym. Strefa SPA i Wellness to 13 gabinetów odnowy, sauny, łaźnie, jacuzzi, kriosauna i basen ze strefą relaksu. Wieczorne imprezy można zorganizować w Restauracji Chopin, JW. Clubie lub chacie góralskiej. Wiosną i latem do dyspozycji jest Mini Golf i prywatna plaża z baldachimami idealna na beach party. Lokalizacja Hotelu zapewnia nieograniczone możliwości rekreacyjne o każdej porze roku a życzliwy personel i dedykowany opiekun gwarantują sukces każdego spotkania.

Hotel Czarny Potok Resort SPA & Conference**
ul. Czarny Potok 65, 33-380 Krynica-Zdrój
tel.: 18 530 30 01
konferencje@czarnypotok.com,rezerwacje@czarnypotok.com

www.czarnypotok.com

DWOREK GOŚCINNY
SZCZAWNICA

CENTRUM KULTURALNO - BIZNESOWE MAŁOPOLSKI

Trzonem kompleksu konferencyjno- kulturalnego w Szczawnicy jest Dworek Gościnny. Jest to wielofunkcyjny obiekt kulturalno-biznesowy położony w malowniczej Szczawnicy. Odbywają się tu konferencje, koncerty, sztuki teatralne, bale, imprezy rodzinne i firmowe. Sala teatralna Dworku mieści 362-osobowe audytorium, które zmienia się w salę balową o powierzchni blisko 500 m². Sala pozwala na możliwość ekspozycji obiektów o dużych gabarytach np. samochodów, a mobilna scena pozwala na ułożenie jej w dowolnym kształcie np. catwalk. W obiekcie znajduje się klimatyczna Restauracja Jazz Bar będąca doskonałym miejscem na przerwę kawową, kolację, wieczorne spotkanie czy biznesowy drink. Restauracja poleca wykwintne dania kuchni międzynarodowej. Całkowita informatyzacja budynku umożliwia organizację najbardziej złożonych oraz najtrudniejszych eventów.

SALA nazwa	POWIERZCHNIA m²	KONFERENCJA miejsca	BANKIET miejsca
Sala główna Dworek Gościnny	420	362	250
Jazz Bar	180	0	84
Biblioteka	120	60	100
Foyer	188	0	150
Sala Pieniny Grand	83	120	180
SKY Bar Pieniny Grand	200	0	75
Sala Nawigator	90	120	100
Modrzewie Park	70	16	36

Noclegi: - **Pokoje: -** **Parking: 100**

Dworek Gościnny
Park Górny 7, 34-460 Szczawnica
tel.: 18 540 04 32, 18 540 04 65, 18 540 04 28
info@dworekgoscinny.pl

www.dworekgoscinny.pl | www.facebook.com/dworekgoscinny

GRUPA THERMALEO & UZDROWISKO SZCZAWNICA

OBIEKT	NOCLEGI	POKOJE	PARKING
Pieniny Grand	250	119	160
Nawigator	120	57	100
Modrzewie Park	45	17	25
Noclegi: 415	Pokoje: 193	Parking: 285	

HOTELE CENTRUM KULTURALNO - BIZNESOWEGO

Kompleks Konferencyjno Kulturalny Grupy Thermaleo położony w Uzdrowiskowym Parku Górnym posiada także na swoim terenie trzy hotele o standardzie trzech, czterech i pięciu gwiazdek. Wszystkie trzy hotele są oddalone od Dworku Gościnnego nie więcej niż 250m. Największy z nich Pieniny Grand w standardzie czterech gwiazdek to komfortowe 12 piętrowe Medical Spa z dużym basenem SKY Barem i wieloma atrakcjami oraz niesamowitym widokiem na Pieniny. Mniejszy Nawigator to trzy gwiazdkowy hotel idealny wprost na spotkania integracyjne i szkolenia. Perełką w koronie kompleksu jest pięciogwiazdkowy Modrzewie Park Hotel który wielokrotnie był nagradzany jako najlepszy hotel butikowy w Polsce, Najlepsze SPA i doskonała restauracja. Tak szeroka gama bazy noclegowej daje gwarancję na dopasowanie oferty pod każde wymagania i budżety.

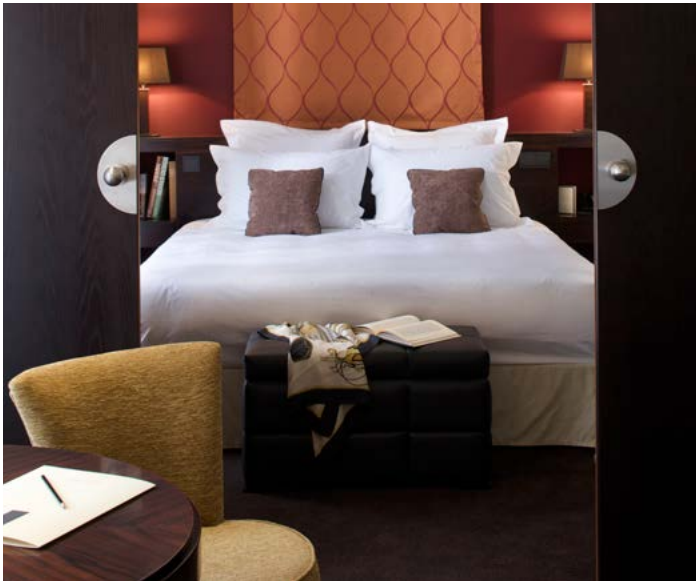

Grupa Thermaleo & Uzdrowisko Szczawnica
Park Górny 7, 34-460 Szczawnica
tel.: 18 540 04 32, 18 540 04 65, 18 540 04 28
info@dworekgoscinny.pl

www.dworekgoscinny.pl | www.facebook.com/dworekgoscinny

Mercure HOTELS

KASPROWY
ZAKOPANE

JEDEN Z NAJBARDZIEJ ZNANYCH HOTELI W ZAKOPANEM

Hotel Mercure Kasprowy Zakopane położony jest w centrum Zakopanego na malowniczej Polanie Szymoszkowej.

Otoczony jest górską przyrodą i pięknymi podhalańskimi krajobrazami. To doskonały wybór o każdej porze roku. Jako jedyny hotel w Zakopanem znajduje się bezpośrednio przy sezonowym kąpielisku geotermalnym i stacji narciarskiej, która oferuje również całoroczne przejazdy widokowe.

Pięknie wnętrza z elementami stylu zakopiańskiego zostały ozdobione przez lokalnych mistrzów dłuta, pędzla, haftu i młota. W hotelu mieści się również nowoczesne SPA & Wellness Kasprowy, gdzie na powierzchni ponad 1600m² czekają trzy niezależne strefy: Aqua z krystalicznie czystą, lazurową wodą, Relaksu z kompleksem saunowym i tężnią solną oraz Zabiegowa. Z hotelowych okien roztacza się spektakularny widok na panoramę Tatr lub zielone zbocza Gubałówki.

SALA nazwa	POWIERZCHNIA m²	KONFERENCJA miejsca	BANKIET miejsca
Tatry	430	550	250
Ornak	215	130	160
Krokus	210	100	-
Rysy	180	190	90
Zawrat	56	50	30
Giewont	52	50	30
Wielka Krokiew	46	40	30
Morskie Oko	43	40	30
Mała Krokiew	23	10	-
Czarny Staw	20	10	-
Zakopane	702	-	400
Teren zewnętrzny	10 ha	-	-

Noclegi: 650 **Pokoje: 288** **Parking: 300**

Hotel Mercure Kasprowy Zakopane
ul. Szymaszkowa, Zakopane
tel.: 18 202 40 00, 18 202 40 17 (dział MICE)
konferencje@kasprowy.pl

www.kasprowy.pl

RESORT & SPA
Nasalowy Dwór®
ZAKOPANE

SALA nazwa	POWIERZCHNIA m²	KONFERENCJA miejsca	BANKIET miejsca
Sala Gerlach	1250	1250	865
Sala Rysy	415	400	280
Sala Giewont VII-IX	105	90	160
Sala Olimpijka	160	80	60
Sala Werandowa	80	40	40
Sala Gerlach I-IV	570	560	470
Sala Gerlach III-VI	775	850	528
Sala Rysy I-III	204	190	120
Sala Rysy IV	120	100	60
Sala Gerlach V	275	290	265

Noclegi: 1270 **Pokoje: 377** **Parking: 400**

NAJWIĘKSZE MULTI VENUE POD TATRAMI

Nosalowy Dwór Resort & Spa to największa w regionie destynacja MICE z blisko 400 pokojami w standardzie od 3-5* i 1,2 tys. miejsc noclegowych. Resort oferuje 23 sale konferencyjne dla 2 tys. os. z „Gerlach-em" **jedyną w regionie salą dla 1,2 tys. osób** a także szatnie i garderoby. Nosalowy to miejsce na wymagające produkcje jak koncerty, pokazy mody, wydarzenia sportowe transmitowane przez TV, duże realizacje ale i mniejsze eventy. Doświadczenie resortu w organizacji dużych wydarzeń i profesjonalny zespół to gwarancja perfekcyjnie przygotowanego eventu. W resorcie znajduje się heliport, stacja do ładowania pojazdów elektrycznych, regionalne wiaty i 2 tys. m² eventowych terenów zewnętrznych. Obiekt dysponuje miejscami parkingowymi wokół i podziemnymi garażami. Resort dwa lata z rzędu nagrodzono w kat. Kongres i Multi Venu w MP POWER Awards

Nosalowy Dwór Resort & SPA Zakopane
ul. Balzera 21d, 34-500 Zakopane
tel.:18 202 24 00
konferencje@nosalowy-dwor.eu, rezerwacja@nosalowy-dwor.eu

www.nosalowy-dwor.eu

Manor House
HOTEL
SPA
PAŁAC ODROWĄŻÓW

HISTORIA ŁĄCZY SIĘ TU Z LUKSUSEM I ENERGIĄ

Mazowiecki kompleks hotelowy Manor House SPA - enklawa dla dorosłych, przyjazna weganom i alergikom oraz najlepsze holistyczne SPA w Polsce - doskonałe sprawdza się na spotkanie biznesowe, firmowy event lub konferencję. Komfortowe warunki do pracy i relaksu zapewniają pięciogwiazdkowy Pałac Odrowążów, czterogwiazdkowy hotel w Stajni Platera i Termach Zamkowych, nowoczesne zaplecze konferencyjne, restauracja z tradycyjną polską kuchnią i menu vege, Gabinety Bioodnowy oraz zabytkowy park z Witalną Wioską® SPA i energetycznym Ogrodem Medytacji.

Na Gości czekają: klimatyczne pokoje z Programem SPA, kąpiele Ofuro w wysokich wannach, również w dwuosobowych Duo Ofuro, terapie wzmacniające siły biowitalne, koncerty na gongi tybetańskie, seanse w Łaźniach Rzymskich, bezchlorowy basen z ożywioną wodą, stajnia koni, liczne atrakcje dla grup.

SALA nazwa	POWIERZCHNIA m²	KONFERENCJA miejsca	BANKIET miejsca
Balowa	110	100	130
Bankietowa	49	30	40
Gabinet Odrowąża	49	30	40
Sala Sołtyka	2 x 42	30	50
Sala Biesiadna	200	120	150
Koniuszego	170	100	100
Gościnna	40	20	-
Komnata Biowitalności	96	45	80

Noclegi: 150 **Pokoje: 59** **Parking: 80**

Hotel Manor House SPA** - Pałac Odrowążów******
ul. Czachowskiego 56, 26-510 Chlewiska
tel.: 48 628 70 61, 607 195 315
konferencje@manorhouse.pl

www.manorhouse.pl

ARCHE HOTEL
CZĘSTOCHOWA
★★★★

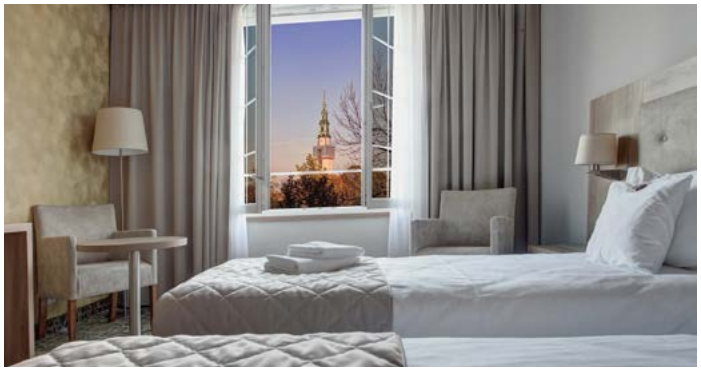

SALA nazwa	POWIERZCHNIA m²	KONFERENCJA miejsca	BANKIET miejsca
Sala Jurajska A+B+C+D	571	500	400
Sala Jurajska A	168	140	100
Sala Jurajska B	117	90	50
Sala Jurajska C	117	90	50
Sala Jurajska D	169	140	100
Sala Wschodnia A+B	101	80	60
Sala Zachodnia A+B	91	80	60

Noclegi: 270 **Pokoje: 126** **Parking: 54**

BIZNES | KONFERENCJE | EVENTY

Położony blisko centrum miasta, Arche Hotel Częstochowa to pierwszy czterogwiazdkowy hotel w Częstochowie. Spokojna okolica oraz bogata infrastruktura hotelu sprawiają, że jest idealną propozycją zarówno dla gości indywidualnych, jak i biznesowych. Arche Hotel Częstochowa to nie tylko komfortowe pokoje hotelowe, ale również największe centrum konferencyjne w Częstochowie i okolicy. To przestrzeń na organizację dużego eventu, konferencji, imprezy targowej czy kameralnego spotkania biznesowego. Centrum konferencyjne hotelu to niemal 800-metrowa powierzchnia, na którą składa się 7 funkcjonalnych i w pełni wyposażonych sal konferencyjnych. Lokalizacja na terenie Jury Krakowsko-Częstochowskiej daje wiele możliwości organizacji atrakcji dodatkowych.

Hotel należy do polskiej sieci ARCHE HOTELE.

Arche Hotel Częstochowa
ul. Oleńki 20, 42-200 Częstochowa,
tel.: 34 347 40 74
rezerwacja@hotelczestochowa.com

www.hotelczestochowa.com

Hotel Gołębiewski

WYPOCZYNEK, ZABAWA, INTEGRACJA...

Hotel Gołębiewski w Karpaczu - położony u podnóża najwyższego szczytu Karkonoszy – Śnieżki. Ze względu na swoje położenie i przepiękną panoramę gór jest doskonałym miejscem wypoczynku zarówno w sezonie letnim jak i zimowym.

Pokoje i apartamenty - 880 pokoi część z nich to apartamenty i pokoje typu studio.

Profesjonalne Centrum Kongresowe - 28 sal konferencyjnych, sala kinowa z kinowymi fotelami dla 417 osób oraz 2 sale kongresowe.

Restauracje - 8 sal restauracyjnych oferuje zróżnicowane menu dla mniejszych i większych grup lub indywidualną ofertę a'la carte

Atrakcje hotelowe - Park Wodny Tropikana, Alpine Coster, Kręgielnia, Salon Gier, Klub Nocny, Scena Teatralna oraz Studio Zdrowia i Urody.

Parkingi - 600 miejsc parkingowych również w podziemnym garażu

SALA nazwa	POWIERZCHNIA m²	KONFERENCJA miejsca	BANKIET miejsca
sala 7.38	1865	2000	1000
sala 7.39	1470	1600	700
Restauracja Niebieska	1300	-	300
Sala Kameralna	350	-	120
Restauracja Staropolska	462	-	140
sala konferencyjna 6.23	475	300	-
sala konferencyjna 6.30	330	180	-
sala konferencyjna 6.12	95	80	-
sala kinowa 6.32	512	417	-
28 sal konferencyjnych o zróżnicowanym metrażu	-	-	-

Noclegi: 2000 **Pokoje: 880** **Parking: 600**

Hotel Gołębiewski Tadeusz Gołębiewski
ul. Karkonoska 14, 58-540 Karpacz
tel.: 75 767 05 26
karpacz@golebiewski.pl

www.golebiewski.pl

HOTEL TOBACO

SALA nazwa	POWIERZCHNIA m²	KONFERENCJA miejsca	BANKIET miejsca
Złota A	61	42	30
Złota B	60	20	30
Złota A+B	121	20	60
Srebrna	51	26	30
Żółta	81	36	30
Zielona	54	30	30
Czerwona	32	18	-
Fioletowa	30	12	-
Niebieska	25	12	-

Noclegi: 186 **Pokoje: 115** **Parking: 55**

NAJLEPSZY HOTEL BUTIKOWY W POLSCE

Hotel Tobaco to butikowy obiekt w centrum Łodzi. Hotel powstał w dawnej Fabryce Wełny Karla Kretschmera, która po I Wojnie Światowej stała się siedzibą Łódzkiej Wytwórni Papierosów. Tobaco to połączenie surowości industrialnej architektury z energetyzującymi, designerskimi wnętrzami oraz nowoczesnymi rozwiązaniami architektonicznymi. Dzisiaj obiekt oferuje 115 pokoi w siedmiu różnych kategoriach oraz 8 sal konferencyjnych od 25 do 120 m².

Wielokrotnie nagradzana hotelowa Restauracja u Kretschmera zabiera w kulinarną podróż do Łodzi Czterech Kultur. Oryginalny wystrój przenosi do czasów fabrykanckiej Łodzi i sprawia, że jest idealnym miejscem na degustacje oraz imprezy firmowe i rodzinne. W karcie menu znajdują się dania inspirowane tradycyjną kuchnią polską, niemiecką, żydowską i rosyjską.

Hotel Tobaco Łódź
ul. Kopernika 64, 90-553 Łódź
tel.: 42 207 07 07
recepcja@hoteltobaco.pl

www.hoteltobaco.pl

HOTEL EUROPA
STARACHOWICE

NAJWIĘKSZY HOTEL W WOJ. ŚWIĘTOKRZYSKIM

Hotel Europa**** Starachowice. U stóp Gór Świętokrzyskich znajdziecie Państwo doskonałe miejsce na chwilę relaksu i odpoczynku, oraz zorganizowanie wspaniałego eventu czy konferencji. Hotel posiada 350 miejsc noclegowych, 9 sal konferencyjnych o łącznej pow. 1100 m². Odpoczynek zapewni Strefa Relaksu: bezchlorowy basen, 4 sauny, 2 jacuzzi, basen z hydromasażem, siłownia oraz kort do Squash`a.

SALA nazwa	POWIERZCHNIA m²	KONFERENCJA miejsca	BANKIET miejsca
Bruksela	325	300	200
Warszawa	325	300	200
Wenecja	200	150	-
Europejska	450	300	350

Noclegi: 350 | Pokoje: 150 | Parking: 120

Hotel Europa
ul. Radomska 76a, Starachowice
tel.: 41 276 78 00
rezerwacja@europa-hotel.pl

www.europa-hotel.pl

REGENT
WARSAW HOTEL

POZNAJ NASZĄ PRAWDZIWĄ GOŚCINNOŚĆ

Pięciogwiazdkowy Regent Warsaw Hotel położony tuż obok Parku Łazienki Królewskie oferuje 246 komfortowych pokoi i luksusowe apartamenty. Goście mogą korzystać z restauracji „Venti-tre", lobby baru, centrum fitness&SPA z basenem oraz 13 sal konferencyjno-bankietowych, które mają dostęp do światła dziennego i WiFi. Goście ufają naszemu doświadczeniu i dbałości o każdy detal konferencji, imprezy czy spotkania.

SALA nazwa	POWIERZCHNIA m²	KONFERENCJA miejsca	BANKIET miejsca
Sala Regent A + B + C	385 / 125 + 135 + 125	350 / 108 + 136 + 90	250 / 72 + 90 + 72
Koral	89	70	60
TurkusAB / OnyksAB	79 / 77	54 / 60	40 / 40
Bursztyn / Topaz	50 / 60	25 / 40	20 / 30
QClub restauracja na wyłączność	260	70	80

Noclegi: 350 | Pokoje: 246 | Parking: 70

Regent Warsaw Hotel
ul. Belwederska 23, 00-761 Warszawa
tel.: 22 558 12 34
info@regent-warsaw.com

www.regent-warsaw.com

Kawallo
HOTEL & WELLNESS
★★★★

RELAKS | EVENT | SPA

HOTEL KAWALLO

#HOTELWSERCULASU ★★★★

3 500 m2
ŁĄCZNEJ POWIERZCHNI KONFERENCYJNEJ, BANKIETOWEJ, WYSTAWIENNICZEJ I PIKNIKOWEJ.

5
FUNKCJONALNYCH I KOMPLEKSOWO WYPOSAŻONYCH SAL KONFERENCYJNYCH O NIEOGRANICZONYCH MOŻLIWOŚCIACH ARANŻACYJNYCH.

ORANŻERIA
1000 METRÓW KWADRATOWYCH MOŻLIWOŚCI.

180
MIEJSC NOCLEGOWYCH W KOMFORTOWYCH POKOJACH I APARTAMENTACH.

WELLNESS
STREFA BASENOWA, SAUNY, GROTA SOLNA. FITNESS

SPA
15 GABINETÓW ZABIEGOWYCH, AUTORSKIE RYTUAŁY SPA I MASAŻE KABINA FLOATINGOWA I NAJLEPSZE MARKI KOSMETYCZNE

GASTRO
RESTAURACJA "SZYSZKA"
RESTAURACJA LETNIA

30/75/80
30 MIN OD PŁOCKA
75 MIN OD WARSZAWY
85 MIN OD ŁODZI

HOTEL BONIFACIO
SPA & SPORT RESORT

HOTEL NA KAŻDĄ PORĘ ROKU

Zaledwie godzinę drogi od Warszawy, wśród łąk i lasów. Świetna infrastruktura rekreacyjna, gabinety SPA oraz zaplecze Wellness z zachowaniem kameralności obiektu. Najwyższy standard obsługi, jednak bez sztywnej, zobowiązującej atmosfery. Autorskie programy teambuildingowe, baseny, boiska, korty tenisowe oraz polana piknikowa. Hotel tętniący życiem, a w restauracjach spokój zgodny z ideą slow food.

SALA nazwa	POWIERZCHNIA m²	KONFERENCJA miejsca	BANKIET miejsca
Sala Konferencyjna ABC	300 (70+70+70+90)	240	160
Sala D (Przeszklona)	70	60	40
Gabinet Szklany	45	30	10
Sala Klubowa	140	80	60
Sale Restauracyjne	238 + 176	130	120 + 100

Noclegi: 136 **Pokoje: 56** **Parking: 130**

Hotel BoniFaCio SPA&SPORT Resort ****
Kępa 84 k/Sochocina, 09-110 Sochocin
tel.: 23 651 24 00, 509 904 858, 664 971 279
marketing@hotelbonifacio.pl, recepcja@hotelbonifacio.pl

www.hotelbonifacio.pl

HOTEL CHYNÓW

WSPIERAMY CIĘ, ABYŚ ODNIÓSŁ SUKCES

Hotel Chynów to miejsce, które wspiera biznes. Organizuje jednodniowe konferencje, kameralne szkolenia oraz imprezy firmowe i rodzinne. Przestronna sala bankietowa idealnie sprawdzi się m.in. przy dużych konferencjach branżowych, a jej eleganckie wnętrza dodadzą prestiżu każdemu wydarzeniu. Spokojne, zielone otoczenie obiektu zapewnia idealne warunki na spotkania i warsztaty szkoleniowe dla kilkunastu osób i na odpoczynek po ciężkim dniu.

SALA nazwa	POWIERZCHNIA m²	KONFERENCJA miejsca	BANKIET miejsca
Bankietowa	400	250	180
Słoneczna	130	100	80
Księżycowa	130	100	80
Konferencyjna	40	25	25

Noclegi: 25-28 **Pokoje: 12** **Parking: 100**

Hotel Chynów
ul. Główna 74, 05-650 Chynów
tel.: 48 661 43 37, 885 028 536
marketing@hotelchynow.pl

www.hotelchynow.pl

...prawdopodobnie **najładniej położony** hotel w Polsce...

nadwiślańskim szlakiem
u podnóża Wzgórza Tumskiego

STARZYŃSKI
HOTEL RESTAURANT SPA
★★★★

KONFERENCJE
KOMFORTOWE NOCLEGI
DOSKONAŁA KUCHNIA
LUKSUSOWA SALA BANKIETOWA
TARAS WIDOKOWY

POZNAJ NAS BLIŻEJ

www.starzynski.com.pl

tel. 24 366 02 00
tel. 513 305 590
marketing@starzynski.com.pl
hotel@starzynski.com.pl

Radisson BLU
SOBIESKI HOTEL, WARSAW

BIZNESOWY HOTEL W ZNAKOMITEJ LOKALIZACJI

Hotel Radisson Blu Sobieski usytuowany jest 6km od lotniska im. Chopina i zaledwie 1km od Dworca Centralnego, co gwarantuje idealną lokalizację w centrum Warszawy. Hotel oferuje 452 nowoczesne pokoje i apartamenty. Stylowe pokoje wyposażone są w mini bar, telewizor LCD i przestronne miejsce do pracy. W restauracji hotelowej skosztować można wyśmienitych dań kuchni polskiej i międzynarodowej. Radisson Blu Sobieski oferuje ponad 1500m^2 powierzchni konferencyjnej, wyposażonej w nowoczesny sprzęt techniczny.

Hotel cieszy się ogromną popularnością i doświadczeniem w organizacji małych spotkań biznesowych, klasycznych konferencji czy dużych wydarzeń firmowych, wszystko dzięki 18 przestronnym salom konferencyjnym.

SALA nazwa	POWIERZCHNIA m^2	KONFERENCJA miejsca	BANKIET miejsca
Gatrium	330	400	150
Gatrium + Marysieńka	870	-	400
Wilanow I + II	117	100	60
Belweder I + II	196	100	100
Husaria	53	40	16
10 Sal Warsztatowych	24	10	-

Noclegi: 846 **Pokoje: 452** **Parking: 146**

Radisson Blu Sobieski Hotel
Plac Artura Zawiszy 1, 02-025 Warszawa
tel.: 22 579 10 00
info.sobieski.warsaw@radissonblu.com

www.radissonblu.com/pl/sobieski-warsaw

HOTEL ★★★
JULINEK

EVENTY · KONFERENCJE · PIKNIKI

Hotel Julinek
Julinek 1
05-084 Leszno k/Warszawy
+48 22 611 61 22/26
sprzedaz@julinek.com.pl
www.julinek.com.pl

RENAISSANCE®
WARSAW AIRPORT HOTEL

EXPERIENCE THE ART IN YOUR STAY

Renaissance Warsaw Airport Hotel to miejsce wyjątkowe, pierwszy pięciogwiazdkowy obiekt w Polsce położony bezpośrednio przy lotnisku. Od terminala odlotów Gości dzieli zaledwie 67 kroków. To także pierwszy hotel marki Renaissance, należącej do największej sieci hotelowej Marriott International.

Hotel dysponuje 225 idealnie wyciszonymi pokojami, w tym 11 apartamentami z dostępem do Executive Club Lounge z widokiem na płytę lotniska Chopina. 884 mkw nowocześnie zaprojektowanej powierzchni konferencyjnej umożliwia dopasowanie rozwiązań do indywidualnych potrzeb każdego klienta. Dysponuje 10 salami konferencyjnymi z nowoczesnym wyposażeniem technicznym i szybkim dostępem do Internetu. Posiada sale przystosowane do realizacji warsztatów kreatywnych oraz innych niestandardowych projektów. Hotel z basenem, siłownią i SPA.

SALA nazwa	POWIERZCHNIA m²	KONFERENCJA miejsca	BANKIET miejsca
Balowa	400	350	240
Sala 1	77	49	49
Sala 2	61	50	40
Sala 3	62	52	40
Sala 4	62	52	40
Sala 5	62	52	40
Sala 6	57	48	40
Sala 7	50	42	30
Sala 8	20	6 osób ustawienie Boardroom	
Sala 9	20	8 osób ustawienie Boardroom	

Noclegi: 450 **Pokoje: 225** **Parking: 103**

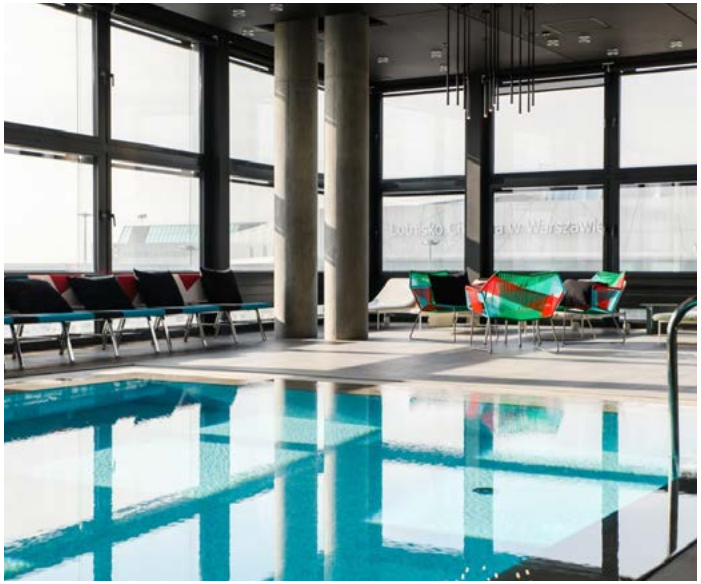

Renaissance Warsaw Airport Hotel
ul. Żwirki i Wigury 1H, 00-906 Warszawa
tel.: 22 164 70 00
hotel@renaissance.waw.pl

www.renaissancewarszawa.pl

HOTEL
BELLOTTO
★★★★★

Hotel Bellotto*****

ul. Senatorska 13/15
Warszawa
+48 22 829 67 06
sprzedaz@hotelbellotto.pl
www.hotelbellotto.pl

WYJĄTKOWE MIEJSCA EVENTOWE

bulwary
eventy

Bulwary Eventy

Bulwar Gen. Smitha Pattona
Warszawa
+48 695 121 003
sprzedaz@bulwaryeventy.pl
www.bulwaryeventy.pl

THE WESTIN
WARSAW

SPOTKANIA W BIZNESOWYM CENTRUM WARSZAWY

W The Westin Warsaw dbamy o Twoje dobre samopoczucie, byś wyjeżdżając czuł się lepiej niż przed przyjazdem do hotelu. Nasze innowacyjne programy, wyremontowane sale konferencyjne i dogodne rozwiązania zapewniają udane spotkanie i wygodny pobyt w odnowionych, funkcjonalnych pokojach. Oferta bankietowo – konferencyjna hotelu The Westin Warsaw daje organizatorom spotkań przyjemną odskocznię od codzienności: doskonale zbilansowaną kombinację holistycznej funkcjonalności, energetycznego otoczenia biznesowej części Śródmieścia i niepowtarzalnych doświadczeń kulinarnych. Dania serwowane w Restauracji Fusion są ukierunkowane na zdrowy tryb życia, a menu zostało stworzone w oparciu o jedno z głównych założeń marki – Eat Well. Hotel dysponuje również ekskluzywnym Club Lounge, z którego można podziwiać biznesową panoramę Warszawy. W tym miejscu można nie tylko przeprowadzić małe spotkania biznesowe, ale także odpocząć i zrelaksować się.

SALA nazwa	POWIERZCHNIA m²	KONFERENCJA miejsca	BANKIET miejsca
Sala Balowa Copernicus	455	500	372
Copernicus I / II / III	155 / 140	150 /140	130 / 130
Copernicus I + II lub II + III	300	290	152
Orion	45	35	40
Castor	35	25	24
Boardroom	64	50	44
Gemini	50	40	36
Aquarius	52	40	36
Taurus	50	35	36
Leo	28	12	12

Noclegi: 722 **Pokoje: 366** **Parking: 97**

The Westin Warsaw
Al. Jana Pawła II 21, 00-854 Warszawa
tel.: 22 450 80 00
warsaw@westin.com

www.westin.com

Miejsce spotkań biznesu

MCC MAZURKAS
CONFERENCE CENTRE & HOTEL****

IDEALNA LOKALIZACJA

Doskonała lokalizacja, 3500 m² pow. konferencyjnej, 35 sal konferencyjno-bankietowych, największa sala na 1000 osób, 158 pokoi dwuosobowych oraz wielofunkcyjny charakter przestrzeni konferencyjno-hotelowej czynią z **MCC Mazurkas Conference Centre & Hotel****** doskonałe miejsce do organizacji kongresów, konferencji, bankietów, wydarzeń firmowych, targów, szkoleń, koncertów. **To tutaj spotyka się biznes – spotkajmy się więc w MCC Mazurkas.**

12 km
OD CENTRUM WARSZAWY

A2 i S8
PRZY ZJAZDACH Z TRAS

15 min
Z LOTNISKA CHOPINA

500 m
OD STACJI PKP

HARMONY
POLISH HOTELS

WWW.MAZURKASHOTEL.PL

KONFERENCJE I EVENTY FIRMOWE

Bitikowy Hotel SixtySix**** położony w sercu stolicy wraz z restauracją **Mood** to najbardziej prestiżowy adres na Nowym Świecie. 18 luksusowych pokoi stwarza warunki do komfortowej pracy i przyjemnego wypoczynku. Wnętrza dają możliwość organizacji prestiżowych konferencji, prezentacji, szkoleń, spotkań biznesowych oraz uroczystości i przyjęć rodzinnych. Oferujemy profesjonalną i dyskretna obsługę w kameralnej i lifestylowej atmosferze.

SALA nazwa	POWIERZCHNIA m²	KONFERENCJA miejsca	BANKIET miejsca
Sala konferencyjna	37	30-35	40
Restauracja	28	-	21
Bar	26	-	15

Noclegi: 36 **Pokoje: 18** **Parking: 9**

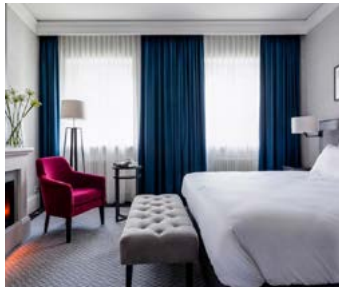

Hotel SixtySix
ul. Nowy Świat 66, 00-357 Warszawa
tel.: 22 826 61 11
hotel@hotelsixtysix.com

www.hotelsixtysix.com

KONFERENCJE I EVENTY FIRMOWE

- Blisko Autostrady A1
- Świetna Kuchnia
- Park Linowy
- 4 Wyposażone Sale
- Komfortowe pokoje z widokiem na park
- Strefa Wellness & SPA (basen, strefa saun, jacuzzi)
- Teren rekreacyjny przeznaczony na teambuilding

SALA nazwa	POWIERZCHNIA m²	KONFERENCJA miejsca	BANKIET miejsca
Wodna	182	180	100
Parkowa	161	160	100
Pałacowa	64	50	40
Kominkowa	30	30	14

Noclegi: 120 **Pokoje: 54** **Parking: 50**

Hanza Pałac Wellness & SPA****
Rulewo 13, 86-160 Warlubie
tel.: 52 320 90 94
recepcja@hanzapalac.pl

www.hanzapalac.pl

ALEXANDRINUM PALACE

SALA nazwa	POWIERZCHNIA m²	KONFERENCJA miejsca	BANKIET miejsca
Sala Rezydencja dolna	270	220	180
Sala Rezydencja Górna	226	120	100
Sala Alexandryjska	113	100	80
Sala Konferencyjna	80	80	-
Sala VIP	12,5	8	-
Restauracja	170		95

Noclegi: 142 **Pokoje: 48** **Parking: 80**

BIZNES & SPA – LUKSUS POD WARSZAWĄ

Tylko 13 km od Warszawy, w zabytkowym 12-h parku, w miejscu gdzie historia łączy się z nowoczesnością, znajduje się butikowy hotel Pałac Alexandrinum. To magiczne miejsce oferuje 48 pokoi, każdy o niepowtarzalnym klimacie, sale konferencyjne, restaurację, klub nocny, strefę Aqua oraz SPA. Pałac Alexandrinum jest miejscem idealnym na przeprowadzenie konferencji, szkolenia czy imprezy plenerowej w parku. A po ich zakończeniu - regenerację sił w SPA, w klubie nocnym, przy ognisku czy w strefie relaksu. Natomiast stylowy wystrój profesjonalnie wyposażonych pięciu sal konferencyjnych zapewni udany przebieg wszelkich wydarzeń biznesowych. Dla kameralnych spotkań przygotowano salę VIP. Eleganckie wnętrza pałacu są doskonałym miejscem na organizację bankietów. W 2019 hotel powiększy się o 56 pokoi.

Hotel Pałac Alexandrinum
Krubki-Górki 13a, 05-326 Poświętne
tel.: 512 838 972
marketing@palac-alexandrinum.pl

www.palac-alexandrinum.pl

Jaworowy Dwór
SYCAMORE MANOR HOTEL CONFERENCE SPA

PRAWDZIWY XVIII-WIECZNY DWOREK

Jaworowy Dwór jest obiektem należącym do Hoteli Historycznych, co czyni go wyjątkowym miejscem na mapie zabytkowych obiektów w kraju. Jego doskonała lokalizacja (11 km od Twierdzy Modlin i lotniska w Modlinie oraz 40 km od Warszawy) oraz położenie w spokojnej okolicy, w otoczeniu przyrody oraz wyposażenie sprawiają, że Jaworowy Dwór przypadnie do gustu zarówno gościom indywidualnym, jak i biznesowym. Obiekt posiada 21 komfortowo wyposażonych pokoi dla około 40 osób. Gościom serwowane są potrawy kuchni staropolskiej, przygotowane z największą starannością doświadczonych szefów kuchni.

Dwór oferuje wszechstronne usługi w zakresie organizacji konferencji, szkoleń i imprez firmowych. Do dyspozycji są trzy, w pełni wyposażone sale konferencyjne.

SALA nazwa	POWIERZCHNIA m²	KONFERENCJA miejsca	BANKIET miejsca
Sala konferencyjna w Dworku Głównym	60	36-50	50
Sala konferencyjna nr 1 Dworek mniejszy	60	36-50	-
Sala konferencyjna nr 2 Dworek mniejszy	60	26-40	-
Sala restauracyjna	60	50	70
Sala restauracyjna Dworek mniejszy	100	80	120

Noclegi: 35-60 **Pokoje: 21** **Parking: 100**

Jaworowy Dwór
Trębki Nowe 100A, 05-170 Zakroczym
tel.: 22 785 33 01, 601 656 400
info@jaworowydwor.pl

www.jaworowydwor.pl

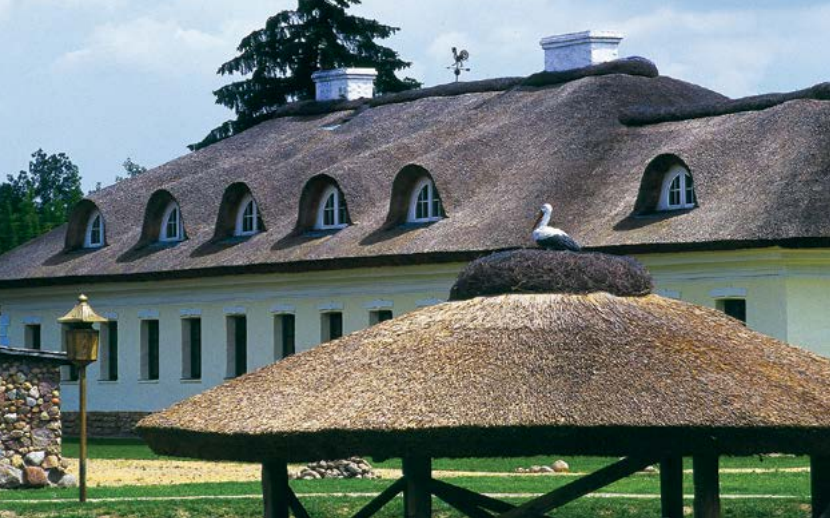

DWÓR CHOTYNIA
HOTEL | RESTAURACJA | WINOTEKA

Hotel Dwór Chotynia

www.dworchotynia.pl

Chotynia 96, 08-460 Sobolew, woj. mazowieckie
info: 603 32 00 00

PAŁAC ŻAKÓW
HOTEL | RESTAURACJA | WINOTEKA

Hotel Pałac Żaków

www.palac-zakow.pl

Żaków 53, 05-332 Siennica, woj. mazowieckie
info: 663 44 44 43

NOWINA
WINE BAR RESTAURANT WINE SHOP

+48 663 444 442 | Nowogrodzka 4, 00-513 Warszawa | info@nowina.waw.pl
http://nowina.waw.pl/ | www.facebook.com/nowinawaw | instagram: @nowinawaw

GOŚCINNOŚĆ MAMY W NATURZE

Pałac Wiechlice - idealne miejsce na znalezienie równowagi ciała i umysłu. Kompleks składa się z 5 budynków, letniego tarasu restauracyjnego, 4h parku ze starodrzewiem, 1h winnicy, stawu z prywatną piaszczystą plażą. Obiekt liczy 47 pokoi hotelowych w tym 11 apartamentów, cztery sale restauracyjne, dwie sale konferencyjne oraz SPA z klimatycznym basenem, strefą relaksu i gabinetami zabiegowymi.

SALA nazwa	POWIERZCHNIA m²	KONFERENCJA miejsca	BANKIET miejsca
Konferencyjna pałac	30	20	-
Sala bankietowa	260	20-200	20-200

Noclegi: 104 **Pokoje: 47** **Parking: 200**

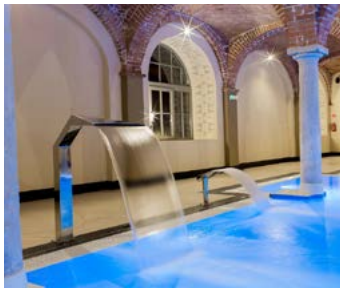

Pałac Wiechlice Zbigniew Czmuda
Wiechlice 45b, 67-300 Szprotawa
tel.: 68 376 86 10 (recepcja). 68 376 86 08 (marketing)
recepcja@palacwiechlice.pl, marketing@palacwiechlice.pl

www.palacwiechlice.pl

JESTEŚMY PO TO BYŚCIE ZAPAMIĘTALI TE CHWILE

Obiekt usytuowany zaledwie 120 km od Poznania, Łodzi, Wrocławia oraz 260 km od Warszawy. To idealne miejsce w ponad 100-letnim parku na organizację bankietów, eventów, konferencji i wesel. Do dyspozycji Gości pozostaje 5 sal, które można odpowiednio zaadaptować oraz 27 pokoi urządzonych w klimacie lat 20-tych XX w. Mocna strona obiektu to kuchnia nagradzana wielokrotnie w konkursach i rankingach kulinarnych. Profesjonalny i elastyczny zespół to gwarancja najwyższego poziomu usług.

SALA nazwa	POWIERZCHNIA m²	KONFERENCJA miejsca	BANKIET miejsca
Drewniana	-	40	25
Pejzażowa	-	30	20
Chrystowskich	-	50	40
Balowa	-	60	40
Oranżeria	-	300	180

Noclegi: 55 **Pokoje: 27** **Parking: 300**

Pałac Tłokinia
ul. Kościelna 46, 62-860 Tłokinia Kościelna
tel.: 62 767 88 88
biuro@palac-tlokinia.pl

www.palac-tlokinia.pl

Dwór Oliwski
CITY HOTEL & SPA

SALA nazwa	POWIERZCHNIA m²	KONFERENCJA miejsca	BANKIET miejsca
Biała I + II	110	120	60
Biała I lub II	55	60	26
Grafitowa I+II	146	150	100
Grafitowa I	70	60	18
Grafitowa II	75	70	32
Różowa Duża+mała	103	70	80
Niebieska	50	70	50
Zielona	25	25	20
Namiot w ogrodzie	300	150	150

Noclegi: 150 **Pokoje: 70** **Parking: 100**

DWÓR OLIWSKI-POBYT PRZEŻYCIE SATYSFAKCJA

Hotel położony w zabytkowej dzielnicy Gdańska – Oliwie, na skraju Trójmiejskiego Parku Krajobrazowego, na granicy Gdańska i Sopotu. Bogaty wachlarz świadczonych usług i doskonałe menu sprawiają, iż jest to idealne miejsce dla osób podróżujących w celach biznesowych, turystycznych, planujących wesela i obiady okolicznościowe. Otoczony pięknym parkiem jest także znakomitym miejscem do organizacji konferencji, szkoleń czy różnego rodzaju imprez integracyjnych lub eventów plenerowych. Cicha i spokojna okolica oraz rozmaita oferta zabiegów SPA i Wellness pozwala naszym Gościom całkowicie się zrelaksować.

Hotel wielokrotnie gościł u siebie różne osobistości ze świata polityki oraz światowej sławy artystów i wykonawców, a podczas Euro 2012 hotelem pobytowym dla reprezentacji Niemiec w piłce nożnej.

Dwór Oliwski City Hotel & Spa
ul. Bytowska 4, 80-328 Gdańsk
tel.: 58 554 70 00
hotel@dworoliwski.pl, sprzedaz@dworoliwski.pl

www.dworoliwski.pl

Biały Pałac
PALCZEW

MIEJSCE Z DOBRYM KLIMATEM

To miejsce niezwykłe. Raptem 60 km od Warszawy, pod Warką, w malowniczej Dolinie Pilicy znajduje się kameralny pałacyk dedykowany organizacji wysmakowanych imprez i wyjątkowych szkoleń. Otulony 5-cio hektarowym parkiem pałac oddaje do dyspozycji Gości 16 pokoi 2-osobowych z możliwością dostawek, dwie przestronne sale konferencyjne, restaurację z menu opartym na lokalnych produktach najwyższej jakości, taras oraz zadaszoną loggię z widokiem na park.

Do dyspozycji gości jest też sauna, gabinet odnowy biologicznej, wanna z hydromasażem.

Organizujemy m.in. ogniska, grill, paintball, przejażdżki bryczką, spływy kajakowe, wieczory tematyczne. A wszystko to w magicznej atmosferze XIX-wiecznego pałacu, z doskonałą kuchnią i przemiłą dyskretną obsługą. Oferujemy wyłączność miejsca na organizację Państwa imprez.

SALA nazwa	POWIERZCHNIA m²	KONFERENCJA miejsca	BANKIET miejsca
Biblioteczna	60	60	50
Parkowa	170	150	140

Noclegi: 34 **Pokoje: 16** **Parking: 50**

Biały Pałac Palczew
Palczew Parcela 19, 05-660 Warka
tel.: 48 667 14 71
kontakt@palacpalczew.pl

www.palacpalczew.pl

HOTEL ZAMEK RYN ★★★★ Ryn

SALA nazwa	POWIERZCHNIA m²	KONFERENCJA miejsca	BANKIET miejsca
Dziedziniec	900	1000	350
Sale Jagiellonów	350	450	250
Kapitularz Wielki	150	180	120
Kapitularz	70	70	50
Castle Casino	120	100	-
Sala Króla Władysława Jagiełły	176	170	100
Sala Księcia Witolda	72	60	40
Sala Księżnej Anny	103	90	60
Sala Księcia Witolda +Sala Księżnej Anny	248	150	100
Sala Króla Władysława Jagiełły i Sala Księcia Witolda	248	230	140

Noclegi: 350 **Pokoje: 167** **Parking: 150**

LEGENDARNA GOŚCINNOŚĆ

Hotel ZAMEK RYN**** wyróżnia spośród innych hoteli o wysokim standardzie doskonałe położenie w sercu Krainy Wielkich Jezior Mazurskich – między dwoma jeziorami, z których jedno słynie z przejrzystości, a do drugiego z łatwością dopłynąć można własnym jachtem. Każdy Gość może tu doświadczyć historii, która jest dostępna na wyciągnięcie ręki. Wewnątrz mieści się unikalny Zadaszony Dziedziniec, na którym organizujemy koncerty i inne spektakularne wydarzenia, jak np. prestiżowy Konkurs Młodych Talentów Sztuki Kulinarnej L'Art de la cuisine Martell czy Medieval Games – od dwóch lat największe zawody crossfit w Polsce.

Mieszczące się w najbardziej zacisznym miejscu zamku SPA Księżnej Anny to sanktuarium luksusu, tradycji pielęgnacyjnych i pierwotnej siły natury czterech żywiołów.

Mazurskie Centrum Kongresowo - Wypoczynkowe
„Zamek - Ryn" Sp. z o.o
Pl. Wolności 2, 11-520 Ryn
tel.: 87 429 70 35
marketing@zamekryn.plinfo@dworekgoscinny.pl

www.zamekryn.pl

ZABYTKOWY DOM Z KLIMATEM

Warszawski Dom Technika jest obiektem zabytkowym, położonym w pobliżu warszawskiej Starówki. Z zewnątrz zachwycający ciekawą architekturą, w środku oferuje 6 sal konferencyjnych z pełnym wyposażeniem technicznym i audiowizualnym. Do dyspozycji oddajemy Dom historyczny, zaaranżowany w sposób sprzyjający event'om o różnej tematyce. Nasz doświadczony zespół zatroszczy się o każdy szczegół spotkania.

SALA nazwa	POWIERZCHNIA m²	KONFERENCJA miejsca	BANKIET miejsca
sala A	362,45	450 / 260	200
sala B	153,5	200 / 120	80
sala C	75,5	70 / 50	40
sala E	55,2	60 / 40	30
sala F	42,9	50 / 30	30
sala a	21,4	15	15

Noclegi: - Pokoje: - Parking: -

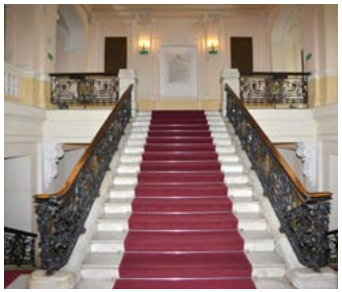

Warszawski Dom Technika NOT Sp. z o.o
ul. T. Czackiego 3/5, 00-043 Warszawa
tel.: 22 336 12 23, 729 052 512
izabela.krasucka@wdtnot.pl

www.wdtnot.pl

UNIKALNE WNĘTRZE W SERCU KAZIMIERZA

Muzeum mieści się w odrestaurowanym, postindustrialnym budynku przedwojennego młyna. Wnętrze subtelnie łączy nowoczesne materiały – szkło, metal i jasne drewno – z oryginalnymi elementami struktury budynku. Otwarta przestrzeń pozwala na organizowanie konferencji, bankietów, koncertów, wesel, warsztatów. Muzeum współpracuje z największymi festiwalami i agencjami eventowymi w Krakowie i w Polsce.

SALA nazwa	POWIERZCHNIA m²	KONFERENCJA miejsca	BANKIET miejsca
Sala Główna	270	200	180
Sala im. Rodziny Taube	130	100	90
Sala edukacyjna	55	45	30

Noclegi: - Pokoje: - Parking: -

Żydowskie Muzeum Galicja
ul. Dajwór 18, 31-052 Kraków
tel.: 12 421 68 42, 695 623 144
weronika.bilas@galiciajewishmuseum.org

www.galiciajewishmuseum.org

PAŁAC ROZALIN
1857

SALA nazwa	POWIERZCHNIA m²	KONFERENCJA miejsca	BANKIET miejsca
Całoroczny namiot bankietowy	850	600	300
Park, polany piknikowe, 5 stawów	24 h	-	-
Pałac / Sala Główna	56	50	36
Pałac / Hall	34	25	-
Pałac / Sala Kredens	18	-	12
Pałac / Biblioteka	39	30	30
Pałac / Kominkowa I	28	14	12
Pałac / Sala Granatowa	27	14	12
Pałac / Piwnice / 3 sale	74	-	40
Izba Góralska + plener	-	-	25
Restauracja	-	60	40
Sala konferencyjna	-	70	-

Noclegi: 38+2 **Pokoje: 17+1** **Parking: 200**

UNIKALNA PRZESTRZEŃ EVENTOWA

Zespół pałacowo-parkowy Rozalin to niezwykłe, owiane szlachetną historią miejsce zlokalizowane zaledwie 20 km od Warszawy. Zachwycający 24 – ha park, polany piknikowe, stawy oraz zabytkowy pałac z 1857 roku i połączony z nim elegancki namiot bankietowy z salą sceniczną, stanowią doskonałe miejsce na bankiet, integrację, szkolenie, konferencję czy piknik firmowy lub rodzinny. Do dyspozycji Gości oddajemy ponadto restaurację, salę konferencyjną, butikowy hotel oraz ponad 100-letnią autentyczną izbę góralską. Dokładamy wszelkich starań by wizyta w Rozalinie była doznaniem zarówno estetycznym jak i smakowym, Nasz Szef Kuchni zdobył nagrodę „Kucharz Odkrycie Roku 2018" wg przewodnika Poland 100 Best Restaurants. Kreacja wydarzeń to nasza pasja, więc realizujemy wydarzenia od koncepcji po jej urzeczywistnienie. Zapraszamy do Rozalina!

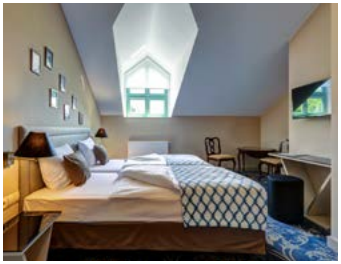

Pałac Rozalin
ul. Pałacowa 27, 05-831 Rozalin
tel.: 537 917 027
biznes@palacrozalin.pl

www.palacrozalin.pl | www.facebook.com/palacrozalin/

DIGITAL KNOWLEDGE VILLAGE

MP POWER AWARDS: EVENT VENUE 2017

Digital Knowledge Village to jedno z najbardziej innowacyjnych miejsc w Warszawie dedykowanych eventom. Powstało z myślą o wszystkich organizatorach, ceniących kompleksowe podejście do wydarzeń. 1200 mkw różnorodnej powierzchni eventowej umożliwia realizację ambitnych i kreatywnych projektów. Do dyspozycji uczestników zostało oddanych 14 nowoczesnych sal, w tym studio eventowe, które ma 330 m² powierzchni i 7 m wysokości, studia digitalizacji wiedzy, laboratoria UX, 4 studia nagraniowe, studio fokusowe, sundeck na 2 poziomach i wiele miejsc relaksu. Obiekt zdobył nagrodę MP Power Venue w kategorii Event Venue w konkursie branżowym MP Power Awards®. Jury konkursu doceniło jego możliwości pod kątem realizacji określonego typu wydarzeń, atrakcyjność, rozwiązania skierowane do branży spotkań, politykę współpracy z branżą oraz innowacyjność.

SALA nazwa	POWIERZCHNIA m²	KONFERENCJA miejsca	BANKIET miejsca
DKV Całość	330	330	180
2 Sale (DK lub KV)	220	220	120
1 Sala (D, K lub V)	110	110	60
Difda	54	40	30
Kaliope	54	40	30
Virgo	54	40	30

Noclegi: - **Pokoje: -** **Parking: 100**

Digital Knowledge Village
ul. Puławska 457, 02-844 Warszawa
tel.: 22 314 14 14
info@knowledgevillage.pl

www.knowledgevillage.pl

SALA nazwa	POWIERZCHNIA m²	KONFERENCJA miejsca	BANKIET miejsca
MsMermaid Ballroom	650	450	350
Botanico	330	300	200
Nida	130	130	70
Bystra	100	100	60
San	55	52	30
Północ	900	800	500
Jaga	270	300	200
Pan Twardowski	247	250	200
Perun	198	150	150
Światowid	150	150	80

Noclegi: - **Pokoje: -** **Parking: 40**

MSMERMAID COFERENCE & EVENT CONCEPT

MsMermaid Conference Center at The Tides oferuje wyjątkową przestrzeń eventową, sale konferencyjne i szkoleniowe z panoramicznym widokiem na Wisłę. Nowoczesna architektura budynku nawiązuje do symbolu wody i fal. Projekt budynku powstał w słynnej pracowni architektonicznej APAKA Kuryłowicz. To niebanalne miejsce na zorganizowanie konferencji, szkolenia, eleganckiego bankietu, wieczornego eventu czy imprezy okolicznościowej. Znajdziecie tu połączenie nowoczesnej, eleganckiej, surowej przestrzeni z dyskretną atmosferą. Przestrzeń napełniona energią pochodzącą z natury. Szczególnie odczuwalny jest tu żywioł wody, którego symbolem jest Wisła. Znajdujemy się w centrum Warszawy; przy nadwiślańskich bulwarach tuż obok Mostu Poniatowskiego. To jedyne takie miejsce w Polsce. Zachwyca, uspokaja, inspiruje i dodaje energii. Konferencje, eventy, spotkania biznesowe zwielokrotniają tu swoją moc!

MsMermaid
ul. Wioślarska 8, 00-411 Warszawa,
tel.: 22 355 23 84
office@msmermaid.pl

www.msmermaid.pl

KAMIENICA - WIĘCEJ NIŻ TEATR

Teatr Kamienica to prywatny teatr dramatyczny, założony i prowadzony przez aktorską parę -Emiliana Kamińskiego oraz Justynę Sieńczyłło. Teatr powstał w 2009 roku. Obecnie jest nie tylko bijącym sercem na mapie kulturalnej Warszawy, lecz też przestrzenią dla klimatycznych eventów. Przedwojenna cegła, ponad 100-letnie kafelki Villeroy Boch, a do tego ultranowoczesne zaplecze techniczne i niepowtarzalna atmosfera – to solidna podstawa do produkcji różnego typu wydarzeń. Bogaty wachlarz możliwości artystycznych i eventowych sprawia, że na deskach kultury organizowane są: **spotkania biznesowe, konferencje, uroczyste gale, pokazy mody, premiery samochodów** czy nawet **wybory miss.** Ofertę uzupełnia działająca przy teatrze restauracja Nasza Warszawa, która dba o podniebienia gości teatralnych i eventowych. W ofercie teatru również: **spektakle zamknięte, autorska kuchnia, makieta przedwojennej Warszawy (jako dodatkowa atrakcja eventu), najnowocześniejszy sprzęt oświetleniowy, nagłośnieniowy i multimedialny** oraz **studio nagrań.**

SALA nazwa	POWIERZCHNIA m²	KONFERENCJA miejsca	BANKIET miejsca
Scena Orła	450	319	350
Scena Parter	90	104	70
Piwnica Warsza	150	80	60
Sale restauracyjne	200	-	200

Noclegi: - **Pokoje: -** **Parking: -**

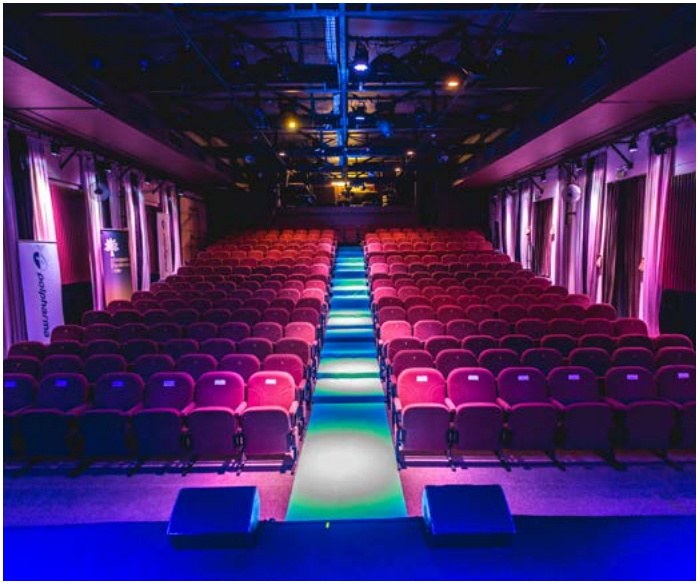

Teatr Kamienica
Al. Solidarności 93, 00-144 Warszawa
tel.: 601 197 157
event@teatrkamienica.pl

www.teatrkamienica.pl

KONESER

SALA nazwa	POWIERZCHNIA m²	KONFERENCJA miejsca	BANKIET miejsca
Laboratorium	2400	-	1200
Butelkownia	140 Foyer + 675 sala główna	475	600
Filtracja	600	350	300

Noclegi: 270 | Pokoje: 141 | Parking: 1000

STARA PRAGA W NOWYM WYDANIU

Piękna architektura i przyjazna przestrzeń wspólna sprawiają, że pracownicy, mieszkańcy, goście i turyści odwiedzający Konesera mogą poczuć magiczny klimat starej Pragi w nowoczesnym, przyjaznym wydaniu. Postindustrialny klimat warszawskiej Pragi oraz doskonale przygotowana infrastruktura zagwarantują sukces każdego eventu.

Laboratorium to otwarta przestrzeń eventowa i wystawiennicza, dająca możliwość kreowania indywidualnego charakteru każdego wydarzenia. To idealne miejsce na designerskie eksperymenty i tworzenie nowych formuł eventów. Butelkownia to centrum eventowe zaprojektowane w oryginalnym, industrialnym stylu. Jego wyjątkowy design, nowoczesne zaplecze techniczne i elastyczna powierzchnia stanowią idealną bazę dla najwyższej jakości eventów biznesowych i wieczornych imprez.

Centrum Praskie Koneser
Plac Konesera 8/9, 03-736 Warszawa
tel.: 502 900 714 (Katarzyna Kruk)
k.kruk@liebrecht-wood.com

www.koneserdowynajecia.pl

CENTRUM WYSTAWIENNICZO KONGRESOWE W OPOLU

CWK OPOLE DLA #BIZNESU!

Centrum Wystawienniczo-Kongresowe w Opolu to nowoczesny, wielofunkcyjny obiekt przystosowany do realizacji niemal każdego wydarzenia. Funkcjonalna powierzchnia wystawiennicza i konferencyjna z mobilnymi, dźwiękoszczelnymi ścianami oraz bogata infrastruktura centrum spełnią oczekiwania realizatorów: targów, kongresów, konferencji, szkoleń, wystaw, koncertów, imprez modowych, imprez sportowych, natomiast teren zewnętrzny pozwala na organizację imprez plenerowych.

SALA nazwa	POWIERZCHNIA m²	KONFERENCJA miejsca	BANKIET miejsca
Hala wystawiennicza + foyer	2400	2250	830
Hala wystawiennicza	1400	1260	460
Sala konferencyjna A,B,C	73	50	18
Sala konferencyjna A+B+C	217	200	73
Powierzchnia zewnętrzna	22 000	-	-

Noclegi: - | Pokoje: - | Parking: 320

Centrum Wystawienniczo-Kongresowe w Opolu
ul. Wrocławska 158, 45-835 Opole
tel.: 77 446 16 80
info@cwkopole.pl

www.cwkopole.pl | www.facebook.com/CWKOpole

HYDROPOLIS

EVENTOWA PRZESTRZEŃ DOZNAŃ

Hydropolis to unikalne w skali kraju i świata centrum wiedzy o wodzie, które łączy walory edukacyjne z nowoczesną formą wystawienniczą i rozrywkową. W 2018 roku zostało wybrane na najlepszą atrakcję turystyczną wg Polskiej Organizacji Turystycznej. Jego zabytkowy charakter i nowoczesne wnętrza zachęcają do organizacji eventów, co potwierdza nagroda dla najlepszego obiektu eventowego 2017 roku w kategorii Unique MP Power Awards.

SALA nazwa	POWIERZCHNIA m²	KONFERENCJA miejsca	BANKIET miejsca
Strefa Relaksu	352	100	150
Strefa Wejścia	154	100	150
Ocean Życia	288	100	150

Noclegi: - | Pokoje: - | Parking: 40

Hydropolis
ul. Na Grobli 17, 50-421 Wrocław
tel.: 691 900 342
eventy@hydropolis.pl

www.hydropolis.pl

TARGI I WYSTAWY KONFERENCJE BANKIETY I JUBILEUSZE KONCERTY

Bydgoskie Centrum Targowo - Wystawiennicze

ul. Gdańska 187, 85-674 Bydgoszcz, tel. 52 585 94 74, e-mail: biuro@bctw.pl, www.bctw.pl

ICE KRAKÓW CONGRESS CENTRE

KONGRES Z WIDOKIEM NA WAWEL

Centrum Kongresowe ICE Kraków to biznesowa i kulturalna wizytówka miasta. Zlokalizowana w samym sercu Krakowa, pozwala na organizację różnorodnych wydarzeń: od międzynarodowych kongresów, konferencji, sympozjów oraz spotkań biznesowych, przez wydarzenia kulturalne, takie jak koncerty, spektakle operowe, teatralne i baletowe, aż po spotkania o charakterze społecznym, takie jak Dzień Dobry ICE Kraków

ICE Kraków
ul. Marii Konopnickiej 17, 30-302 Kraków
tel.: 12 354 23 00
office@icekrakow.pl

www.icekrakow.pl

TARGI LUBLIN

TARGI LUBLIN - ZRÓB Z NAMI EVENT!

Targi Lublin są uznanym miejscem na eventowej mapie Lublina. Infrastruktura Targów Lublin pozwala na organizację kongresów, konferencji, szkoleń, koncertów, spektakli, uroczystych gal, bankietów, wydarzeń sportowych i innych imprez masowych. Atutem Targów Lublin jest dobra lokalizacja, duży parking, doświadczony zespół, dbałość o wszystkie szczegóły i nieszablonowe podejście do każdego projektu.

SALA nazwa	POWIERZCHNIA m²	KONFERENCJA miejsca	BANKIET miejsca
Hala A	2800	2000	1000
Hala C	7200	5000	2720
Sala konferencyjna B1	180	150	Ustalenia indywidualne
Sala konferencyjna B2	180	150	Ustalenia indywidualne
Antresola C	950	500	450

Noclegi: - **Pokoje: -** **Parking: 600**

Targi Lublin S.A.
ul. Dworcowa 11, 20-406 Lublin
tel.: 81 458 15 11, 797 970 246
a.janiak@targi.lublin.pl

www.targi.lublin.pl

WIELOFUNKCYJNA PRZESTRZEŃ:

www.halastulecia.pl

HALA STULECIA
CENTENNIAL HALL

ARENA TWOICH MOŻLIWOŚCI

Miejska Arena Kultury i Sportu to największa w Polsce spółka zajmująca się zarządzaniem obiektami sportowymi w Polsce.

Pod jej zarządami w ciągu ostatnich 10 lat przy al. Unii Lubelskiej 2 wyrosło profesjonalne Centrum Sportu. Tworzą je Atlas Arena, Sport Arena i Stadion Miejski. Wielofunkcyjne obiekty widowiskowo-sportowe pełnią również funkcję w pełni wyposażonych sal konferencyjnych, które zgodnie z potrzebami klientów można zmienić w kameralne centra konferencyjno-biznesowe.

Centrum Sportu przy al. Unii Lubelskiej 2 w Łodzi chwali się świetną lokalizacją (blisko centrum miasta i w bezpośrednim sąsiedztwie Dworca Kolejowego Łódź-Kaliska). W sąsiedztwie obiektu znajduje się park im. Józefa Piłsudskiego, Aquapark Fala (850 m) oraz ZOO, które wkrótce zmieni się w Orientarium (1,3 km).

SALA nazwa	POWIERZCHNIA m²	KONFERENCJA miejsca	BANKIET miejsca
Atlas Arena 18	116	90	60
Atlas Arena 19	46	30	24
Atlas Arena 125	46	30	24
Atlas Arena 126	116	90	60
Sport Arena VIP	38	12	8
Stadion "Złota"	141	150	110
Stadion "Srebrna"	177	160	120
Stadion „Brązowa"	45	32	25

Noclegi: - **Pokoje: -** **Parking: 560**

Miejska Arena Kultury i Sportu sp. z o.o.
al. Bandurskiego 7, 94-020 Łódź
tel.: 42 272 15 16
sprzedaz@makis.pl

www.makis.pl

Targi Kielce

exhibition & congress centre

Centrum Kongresowe Targi Kielce

sztuka **spotkań**

Zapraszamy! Poszukaj inspiracji na
www.kielcekonferencje.pl

CRACOVIABIZNESKLUB

EVENTY NA STADIONIE CRACOVII

Stadion Cracovii jest nie tylko obiektem sportowym, ale także kulturalnym.

Przygotowaliśmy dla Państwa ofertę na organizację przeróżnych wydarzeń (mi.in: koncerty, targi, pikniki, festiwale, bankiety, konferencje), które można zorganizować na naszym obiekcie.

Pragniemy zaznaczyć, iż do każdego Klienta podchodzimy indywidualnie starając się przygotować najkorzystniejszą ofertę z wieloma opcjami.

SALA nazwa	POWIERZCHNIA m²	KONFERENCJA miejsca	BANKIET miejsca
Sala konferencyjna Silver	100	80	-
Sala konferencyjna Gold	140	130	-
Sala VIP	400	250	400
Teren piknikowy + teren zadaszony	3500+700	4000	4000
Inne	cały obiekt	15 000	8000

Noclegi: - **Pokoje: -** **Parking: 150**

MKS Cracovia SSA
ul. Kałuży 1, 30-111 Kraków
tel.: 694 464 558 (Monika Misiak)
monika.misiak@cracovia.pl

www.biznes.cracovia.pl

Stadion POZNAŃ
miejsce spotkań

SALA nazwa	POWIERZCHNIA m²	KONFERENCJA miejsca	BANKIET miejsca
SKYBOX	30	20	-
Loża Sponsorska	61	40	-
Business lounge	216	120	200
Prezydencka	177	80	50
Silver	1075	120	300
Platinum I trybuna	1046	200	350
Platinum III trybuna	1621	500	350
Szatnia Lecha Poznań	190	60	-
Mixplatinum=Platinum III +Business Lounge	1837	500	600
B17 sala eventowo-koncertowa	1200	500	350

Noclegi: w hotelach **Pokoje: -** **Parking: 3500**

STADION POZNAŃ KONFERENCJE|EVENTY|KONCERTY

Stadion Poznań to nowoczesny obiekt z infrastrukturą konferencyjno-eventową. We wnętrzu stadionu znajduje się ponad 40 sal przystosowanych do organizacji różnego rodzaju wydarzeń. Od kameralnych szkoleń dla 10 osób, po konferencje, targi, bankiety, premiery aut, imprezy integracyjne, spotkania świąteczne dla kilkuset osób.

Wokół stadionu działają:

Strefa Sportu – boiska do piłki nożnej i siatkówki oraz namiot (1000m²) to naturalna przestrzeń do organizacji pikników firmowych i turniejów.

Joy Factory – fabryka adrenaliny z ofertą m.in. zjazdu tyrolskiego, skoków wahadłowych, zwiedzania dachu stadionu.

B17 Klub Muzyczny – największa obecnie przestrzeń klubowo-koncertowa w Wielkopolsce, w nowoczesnym wydaniu pomieści 1500 osób.

Marcelin Management Sp.z o.o.
Stadion Poznań
ul. Bułgarska 17, 60-320 Poznań
tel.: 61 886 30 50
kontakt@stadionpoznan.pl

www.stadionpoznan.pl

Stadion Energa GDAŃSK

NAJWIĘKSZY BURSZTYN NA POMORZU

Stadion Energa Gdańsk, zwany bursztynowym Stadionem, uznawany jest za jeden z najpiękniejszych obiektów sportowych na świecie. Oprócz wydarzeń na przestrzeni murawy, daje możliwość organizacji różnorodnych eventów w części konferencyjno-biznesowej. Najemcy mają do dyspozycji 37 prestiżowych lóż VIP, reprezentacyjną salę Atom Club z widokiem na murawę, która pomieści nawet 1400 osób, Salę Pucharową i Ligową oraz szatnie piłkarskie, które również można wykorzystać w celach biznesowych czy korporacyjnych. Uzupełnieniem oferty Stadionu jest znajdująca się przy nim Fun Arena, największe centrum sportowo-rekreacyjne na Pomorzu. To wyjątkowe miejsce oferujące ciekawe formy spędzania czasu wolnego np. gokarty czy pokoje zagadek. Posiada atrakcje dla rodzin z dziećmi, firm czy grup zorganizowanych.

SALA nazwa	POWIERZCHNIA m^2	KONFERENCJA miejsca	BANKIET miejsca
Atom Club	1 400	1000	600
Pucharowa	290	250	100
Ligowa	80	60	60
Turniejowa	36	20	10
Szatnia piłkarska	60	30	20
Sala treningowa	101	60	40
Loża Bursztynowa	135	80	40
Loża VIP $30m^2$	30	10	10
Loża VIP $60m^2$	60	40	20

Noclegi: - **Pokoje: -** **Parking: 2070**

Stadion Energa Gdańsk
Arena Gdańsk Operator Sp. z o.o.
ul. Pokoleń Lechii Gdańsk 1, 80-560 Gdańsk
tel.: 58 76 88 478
convents@arenagdansk.com

www.stadionenerga.pl

STADION ŚLĄSKI

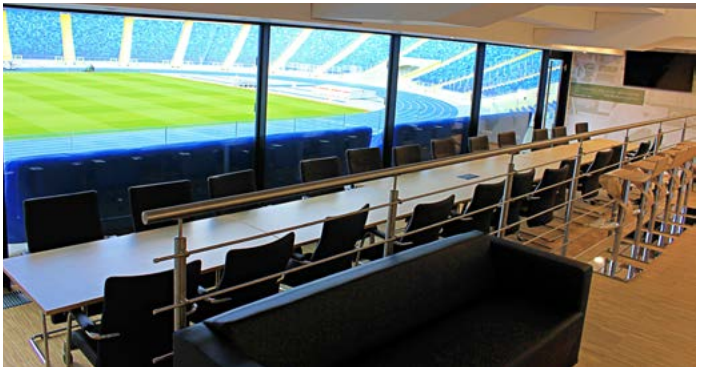

SALA nazwa	POWIERZCHNIA m²	KONFERENCJA miejsca	BANKIET miejsca
Sala Konferencyjna 1	695	360	300
Sala Konferencyjna 2	306	40	-
Sala Konferencyjna 3	310	80	150
Sala Konferencyjna 4	89	40	30
Sala Konferencyjna VIP	66	26	20
Sala Konferencyjna VIP x 23	33	12	8
Sala Sportowa 1	706	300	300
Sala Sportowa 2	306	80	150
Sala Sportowa 3	310	80	150

Noclegi: - **Pokoje: -** **Parking: 1000**

CENTRUM KONFERENCYJNE W SERCU ŚLĄSKA

Stadion Śląski jest jednym z najbardziej rozpoznawalnych obiektów sportowych w Polsce, to także największa arena lekkoatletyczna w kraju, największa otwarta scena muzyczna oraz nowoczesna arena piłkarska.

Stadion Śląski zlokalizowany jest na terenie największego parku w Europie. Na powierzchni blisko 3 500 m² usytuowane jest centrum konferencyjno-biznesowe z siedmioma dużymi salami wielofunkcyjnymi oraz z 24 mniejszymi salami VIP z widokiem na murawę Stadionu.

Stadion Śląski otrzymał najbardziej prestiżowe wyróżnienie w branży marketingu sportowego w Polsce - Nagrodę Biznesu Sportowego DEMES za rok 2018 w kategorii Obiekt Sportowy.

STADION ŚLĄSKI Sp. z o.o.
ul. Reymonta 24/ 203, 40-029 Katowice
Biuro: ul. Katowicka 10 (brama nr 8), 41-500 Chorzów
tel.: 32 479 72 55
marketing@stadionslaski.pl

www.stadionslaski.pl

BIZNES I ROZRYWKA W JEDNYM MIEJSCU

Tropical Islands jest miejscem nietuzinkowym, jedynym na skalę światową. 600 hektarów powierzchni łącznej to mnóstwo miejsca na realizację wyjątkowych eventów. To idealne miejsce na konferencje i zjazdy dowolnej wielkości. Kameralny meeting, większy zjazd firmowy, szkolenia - tu z pewnością znajdą Państwo mnóstwo miejsca do realizacji swoich pomysłów. Wizyta w naszych restauracjach i barach będzie doskonałym zwieńczeniem pełnego wrażeń dnia w tropikach. Zapraszamy również do skorzystania z ofert noclegu w resorcie. Polecamy dwudniowy pobyt wraz z komfortowym noclegiem w cenie już od 99,00 Euro. We wszystkich kwestiach związanych z Państwa pobytem służę Państwu radą i pomocą. Chętnie sporządzę dla Państwa również ofertę indywidualną uwzględniającą Państwa życzenia oraz specyfikę firmy.

SALA nazwa	POWIERZCHNIA m²	KONFERENCJA miejsca	BANKIET miejsca
Congress Center	900	150	600
Acitivity Centre	300	180	300
Wayang Plaza	1000	300	450
Antiqua	76m	35	-
Pomieszczenie seminaryjne	76m	40	50
Wayang	1000	-	450
Pavilon Bali	460	-	70
Tropical Garden Restaurant	410	-	80
Palm Beach Restaurant	1380	-	150
Sawadee Restaurant	1760	-	650

Noclegi: 441 **Pokoje: 190** **Parking: 5050**

Tropical Island Holding GmbH
Tropical-Islands-Allee 1, D-15910 Krausnick-Groß Wasserburg
Kontakt w języku polskim: tel.: +49 35477 604516 (Gabriela Mohri)
gabriela.mohri@tropical-islands.de

www.tropical-islands.de

KOPALNIA SOLI

WIELICZKA

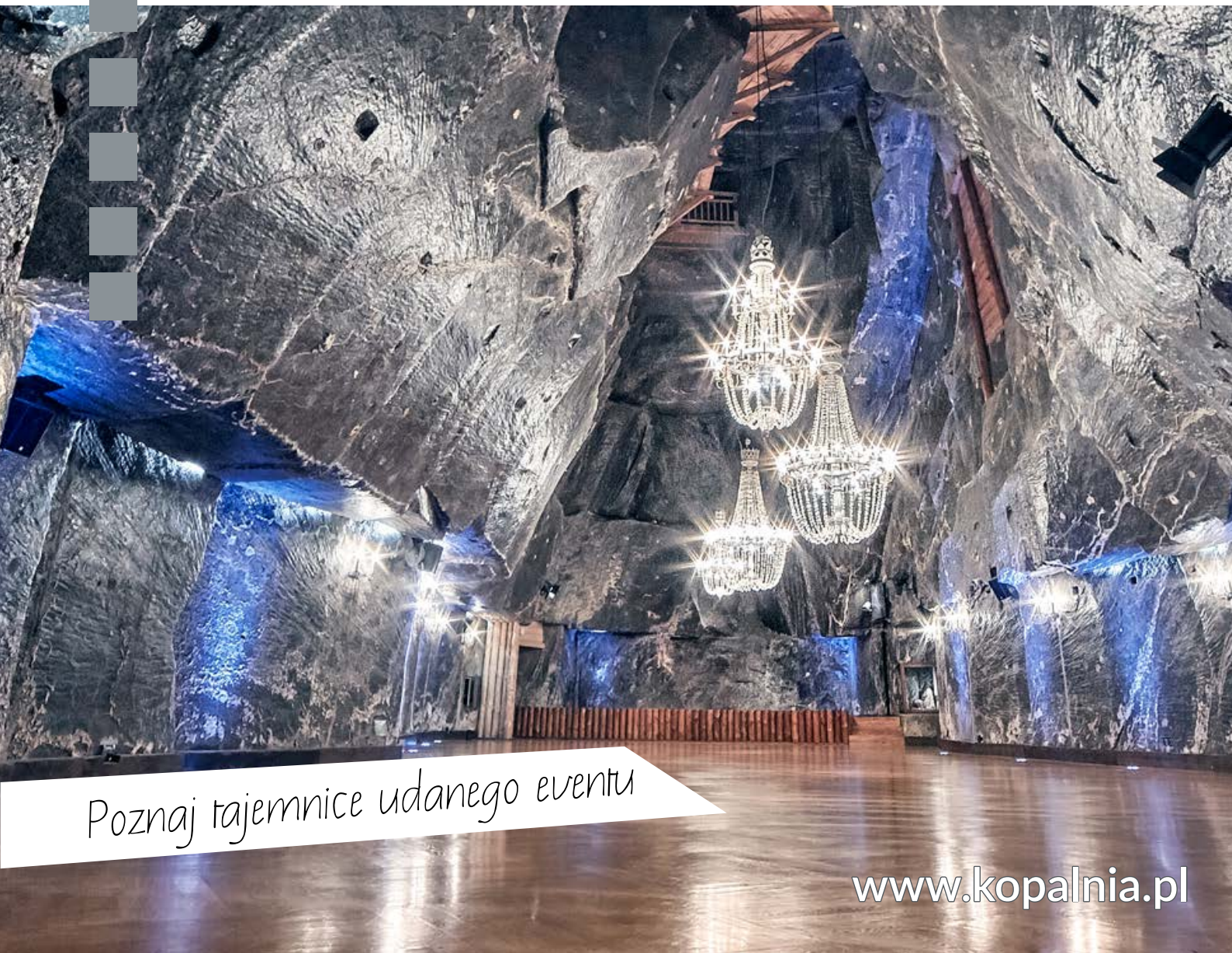

1248

Kopalnia Soli Bochnia

PONADCZASOWY WYMIAR WYDARZEŃ FIRMOWYCH

Kopalnia Soli Bochnia może pochwalić się wieloma możliwościami eventowymi. Zabytkowe wnętrza doskonale nadają się do organizacji wydarzeń biznesowych, kulturalnych i sportowych.

Podziemia kopalni pozwalają w oryginalny sposób połączyć szkolenie, integrację, zabawę i wyprawę do niezwykłego miejsca. Z całą pewnością miejsce jest niezwykłe, a wydarzenia biznesowe, edukacyjne czy kulturalne, które się tam odbywają zapadają w pamięci uczestników na długo. To zasługa unikatowej scenerii – solne podziemia stanowią znakomitą lokalizację na organizację bali i bankietów firmowych. Przestrzenie dobrze sprawdzają się również przy różnego rodzaju konferencjach, szkoleniach czy mniejszych spotkaniach biznesowych.

SALA nazwa	POWIERZCHNIA m²	KONFERENCJA miejsca	BANKIET miejsca
Sala konferencyjna Ważyn I	-	500	540
Sala konferencyjna Ważyn II	-	180	80
Sala konferencyjna Mysiur	-	-	30

Noclegi: - **Pokoje: -** **Parking: 100**

Kopalnia Soli Bochnia Sp. z o.o.
ul. Campi 15, 32-700 Bochnia
tel.: 14 615 24 66, 697 982 783
imprezy@kopalnia-bochnia.pl

www.kopalnia-bochnia.pl

mtp
GRUPA

Poznań Congress Center

Międzynarodowe Targi Poznańskie

ARENA POZNAŃ

- 3 kondygnacje
- 38 sal konferencyjnych
- Sala Ziemi dla 2000 osób
- zróżnicowana przestrzeń dla 20 000 uczestników

- 15 różnorodnych pawilonów
- 150 000 m² przestrzeni wystawienniczej
- 2000 miejsc parkingowych

- 3600 miejsc siedzących
- 13 500 m² powierzchni użytkowej

Przestrzeń dla dobrze zaprojektowanych wydarzeń

+48 693 028 023

grupamtp.pl

OBIEKTY**KONFERENCYJNE**.COM.PL

OBIEKTY**SPA**.COM

4SWIATY.COM
GRUPA PORTALI BRANŻOWYCH

OBIEKTY**WESELNE**.PL

FIRMY**INTEGRACYJNE**.PL

MiejscaKonferencyjne.pl

Najlepsze sale konferencyjne i szkoleniowe

SaleBiznesowe.pl

konferencje, bankiety, imprezy firmowe

sale biznesowe, hotele konferencyjne

szukaj

dodaj obiekt

www.SaleBiznesowe.pl

MojeKonferencje.pl

portal konferencyjny nr 1 w Polsce

Portal nr 1
wg. Raportu "Rynek obiektów konferencyjnych w Polsce"

Google
najwyższe pozycje

Adwords
intensywne kampanie

16 000
użytkowników miesięcznie

10 lat na rynku

Patronaty
imprez branżowych

3 500
obiektów w bazie

60 000
odsłon miesięcznie

MojeKonferencje.pl

ul. Garbary 5/7, 61-866 Poznań
61 677 24 90, marketing@mojekonferencje.pl